# Diagnostikas ziņojums par

# 2014 VOLVO XC60 Summum

## Automašīnas dati

| | |
|---|---|
| Krāsa: Melna | $CO_2$ NEDC emisija: 169 g/km |
| Degvielas tips: Dīzelis | |
| Virsbūves tips: Apvidus auto | Pilna transportlīdzekļa masa (GVW): 2505 kg |
| Durvju skaits: 5 | Dzinēja tilpums: 2.40 l |
| Vietu skaits: 5 | Cilindri: 5 |
| Nobraukums: 279 945 km | Jauda: 158 kw |
| VIN kods: YV1DZ8256F2666414 | Degvielas patēriņš: 6.40 l/100km |
| Pārnesumkārba: Automātiskā | Riepu izmērs: 235/60 - 18" |
| Piedziņas tips: Pilnpiedziņa | Longo iekšējais ID: N049473 |
| Longo Certified | |

## Automašīnas fotoattēli



**Atruna**

Šis pārskats ir ģenerēts automātiski, izmantojot mūsu sistēmās pieejamo informāciju, un tas var nebūt pilnībā visaptverošs vai pilnīgs. Tā sagatavošanā tika izmantota automatizēta tulkošanas tehnoloģija, tāpēc var rasties nelielas neprecizitātes. Ja jums ir kādi jautājumi vai kāda pārskata daļa ir neskaidra, lūdzu, sazinieties ar mūsu tirdzniecības pārstāvjiem. Viņi ar prieku jums palīdzēs.

Diagnostikas ziņojums par

# 2014 VOLVO XC60 Summum

## Diagnostikas informācija

**Nobraukums ziņojuma pabeigšanas datumā:** 279 945 km

**Pārbaudīts ar Longo Shared Service sertificētu diagnostiku:** Domantas V., Mantas G., Eimantas A.

Šis transportlīdzeklis ir pārbaudīts saskaņā ar Longo 150 punktu pārbaudes kontrolsarakstu, kas aptver virsbūvi, salonu un mehānisko stāvokli. Pamatojoties uz veikto pārbaudi un novērtēšanas brīdī pieejamo informāciju, netika konstatētas pazīmes par iesaisti nopietnos ceļu satiksmes negadījumos. Informācija par apkopes vēsturi un obligātajām tehniskajām apskatēm balstās uz pieejamo dokumentāciju un ierakstiem no eksportētājvalsts. Lūdzu, ņemiet vērā, ka noteiktas dabiskā nolietojuma pazīmes tiek uzskatītas par pieņemamām un var netikt novērstas.

## Diagnostikā konstatēto defektu kopsavilkums

Longo veiktās visaptverošās diagnostikas laikā, 11 defekti bija konstatēti transportlīdzeklī.

| Salons | Virsbūve | Mehāniskā daļa |
|---|---|---|
| 4 identificētas problēmas | 3 identificētas problēmas | 4 identificētas problēmas |

## Diagnostikas process







## OBD II diagnostika

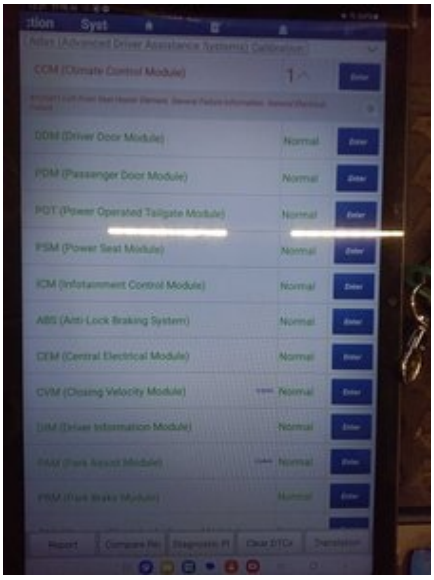


## Salons

**1. Sēdekļi:** Visi Sēdekļi - Stāvoklis





**2. Priekšpuse:** Stūres rats - Stāvoklis



**3. Iekšpuse:** Pārnesumu Kārtas Pārsegs un Pārnesumu Kārtas Poga - Stāvoklis



**4. Iekšpuse:** Papildu Tīrīšanas Darbi



## Virsbūve

**1. Priekšpuse:** Priekšējā stikla integritāte - Bez TA izslēdzošiem bojājumiem



**2. Priekšpuse:** Priekšējais Bamperu - Stāvoklis un Izlīdzinājums



**3. Sāns:** Kreisā un Labā Puse - Vizuālie Bojājumi un Skrāpējumi

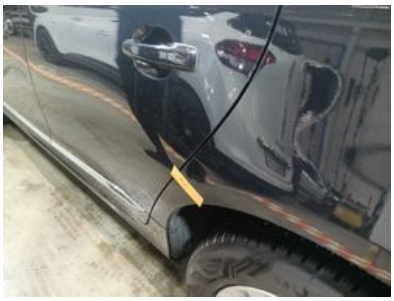

## Mehāniskā daļa

**1. CITS:** Dzinēja Eļļas un Filtra Maiņa

**2. BREMZES:** Aizmugures Bremžu Disks (Abi)



**3. BREMZES:** Priekšējie Bremžu Diski Abi



**4. GAISA KONDICIONĒŠANA UN APSILDES SISTĒMA:** Sistēmas Evakuācija/Uzpilde

## Citi

### 1. Diagnostikas Foto



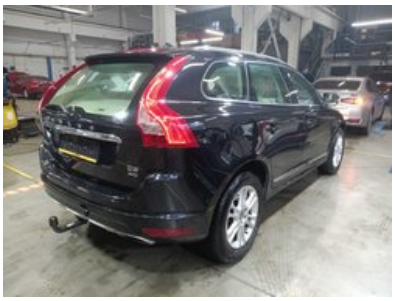


### 2. Bremžu Testa Līnijas Rezultāti




### 3. Pievienot Priekšējā Salona Foto



# Sagatavošanas un remonta ziņojums par

# 2014 VOLVO XC60 Summum

## Longo sagatavošanas centrā veikto darbu kopsavilkums

Sagatavošanas procesā tika veikti šādi darbi

### Mehāniskie remontdarbi

- 1. Sistēmas Evakuācija/Uzpildīšana
- 2. Dzinēja Eļļas un Filtra Maiņa

### Tīrīšana un pulēšana

- 1. Virsbūves mazgāšana
- 2. Pilnīga salona dziļā tīrīšana, izmantojot tikai hipoalerģiskus līdzekļus
- 3. Virsbūves pulēšana pēc tīrīšanas

### Sagatavošanā izmantotās rezerves daļas un materiāli

1. Eļļas Filtrs (OE662/3)
2. Refrigerant R134A (R134A)
3. Total Ineo First 0W30 208L 5.9L
4. Eļļas Paletes Blīve (EL247804)

**Atruna**

Šis pārskats ir ģenerēts automātiski, izmantojot mūsu sistēmās pieejamo informāciju, un tas var nebūt pilnībā visaptverošs vai pilnīgs. Tā sagatavošanā tika izmantota automatizēta tulkošanas tehnoloģija, tāpēc var rasties nelielas neprecizitātes. Ja jums ir kādi jautājumi vai kāda pārskata daļa ir neskaidra, lūdzu, sazinieties ar mūsu tirdzniecības pārstāvjiem. Viņi ar prieku jums palīdzēs.

Papildu informācija par

# 2014 VOLVO XC60 Summum

## Papildu fotoattēli




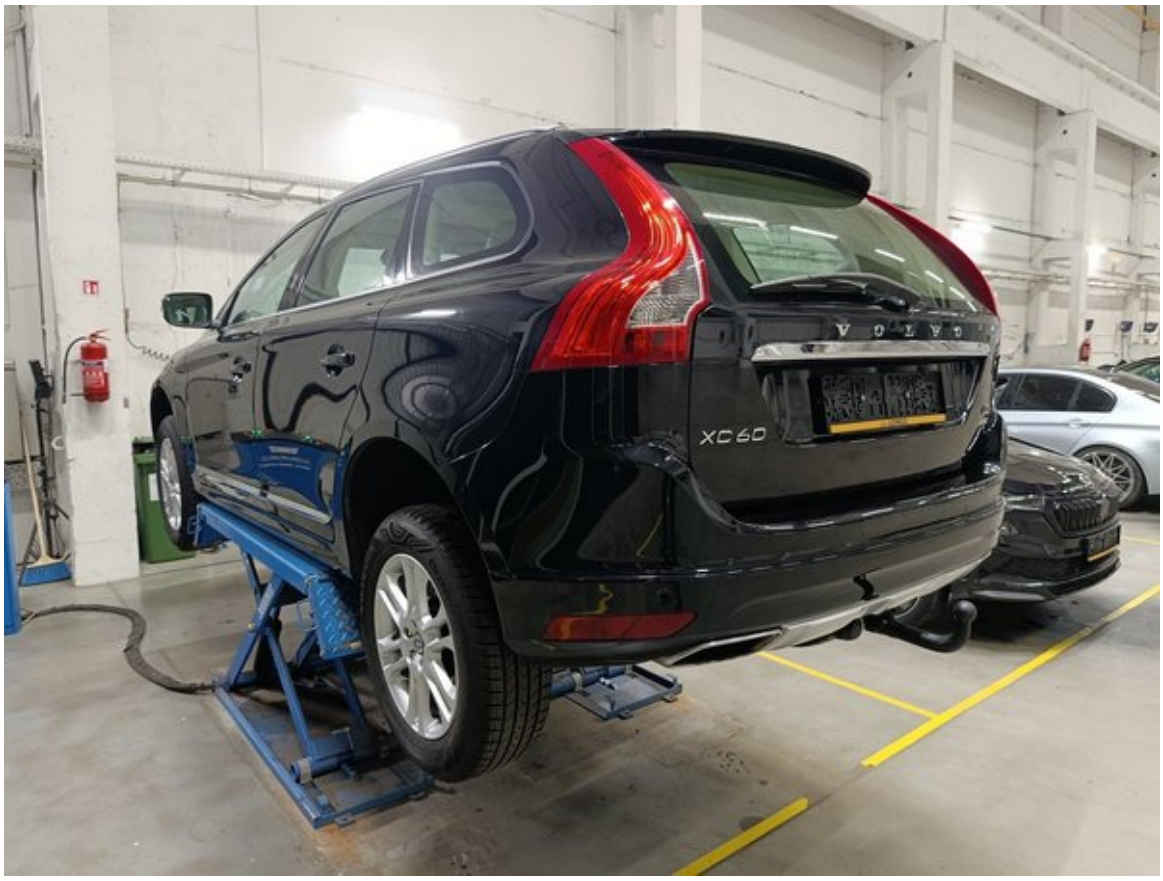


GIUGIARO DESIGN




XC60
LONGO









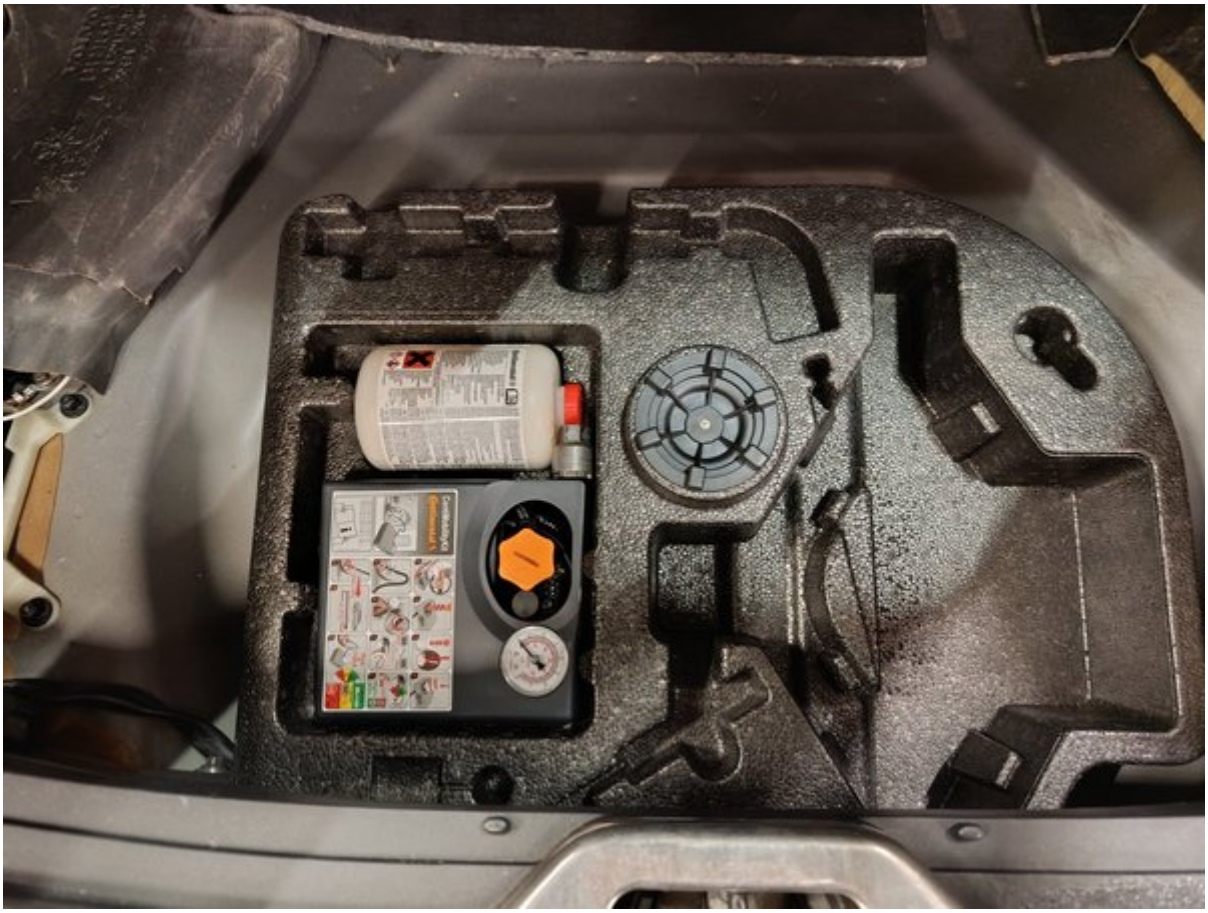




MADE IN BELGIUM
2— 1275 kg
1— 1280 kg
4505 kg
2505 kg


0
20°c
279845
16:44
37


50 m


TotalEnergies
LONGO
baltics.totalenergies.com




1
2
3
M




60
GEBRUIKERSHANDLEIDING


0
km/h
To service
12 months
30000 km
20°C
TI 0,7 km
279945
37
Ø km/h
6:44





# Longo 150 punktu pārbaudes saraksts

Katrs transportlīdzeklis tiek rūpīgi pārbaudīts pēc Longo 150 punktu saraksta, lai novērtētu salona, virsbūves un tehnisko stāvokli. Ar aprīkojuma var tikt veikti papildu pārbaudes vai izlaisti atsevišķi punkti.

### Transportlīdzekļa identitāte un vēsture

| | | |
|---|---|---|
| Pārbaudīts VIN numurs | Apstiprināts reģistrācijas numurs | Pārbaudīts nobraukums |
| Apstiprināts ražošanas gads | Apstiprināts pirmās reģistrācijas datums | Pārbaudīta apkopes vēsture |
| Reģistrēts pēdējās apkopes datums un nobraukums | Reģistrēts nākamās apkopes datums | Pārbaudīts, vai nav bijuši avārijas bojājumi |
| Pārbaudīts ražotāja atsaukuma statuss | Pārbaudīti transportlīdzekļa dokumenti | Pārbaudīts atslēgu skaits |

### Ārpuses stāvoklis

| | | |
|---|---|---|
| Pārbaudīts priekšējais bamperis | Pārbaudīts aizmugurējais bamperis | Pārbaudīts motora pārsegs |
| Pārbaudīts jumts | Pārbaudīta automašīnas kreisā puse | Pārbaudīta automašīnas labā puse |
| Pārbaudītas visas durvis | Pārbaudīts bagāžas nodalījums | Pārbaudīts degvielas vāciņš |
| Pārbaudīta piekabes āķa tehniskā kārtība (ja ir) | Pārbaudīta numura zīmes kārtība | Pārbaudīts virsbūves krāsojums |
| Pārbaudīts, vai nav rūsas | Pārbaudītas virsbūves spraugas | Pārbaudīts priekšējais stikls |
| Pārbaudīts aizmugurējais stikls | Pārbaudīti sānu logi | Pārbaudīts lūka vai panorāmas jumts |

### Salona stāvoklis

| | | |
|---|---|---|
| Pārbaudīts vadītāja sēdeklis | Pārbaudīti priekšējie pasažieru sēdekļi | Pārbaudīti aizmugurējie sēdekļi |
| Pārbaudīti sēdekļu regulēšanas mehānismi | Pārbaudīta sēdekļu apsilde / ventilācija (ja ir) | Pārbaudītas drošības jostas |
| Pārbaudīti paklāji | Pārbaudīti grīdas paklāji | Pārbaudīts griestu apšuvums |
| Pārbaudītas salona apdares | Pārbaudīts paneļa stāvoklis | Pārbaudītas durvju apdares |
| Pārbaudīts roku balsts | Pārbaudīta aizmugurējā plaukts | Pārbaudīts bagāžas nodalījums |
| Pārbaudīti bagāžas paklāji | Pārbaudīts bagāžas apgaismojums | Pārbaudīta rezerves riepa vai remonta komplekts |

### Lukturi, spoguļi un stikli

| | | |
|---|---|---|
| Pārbaudīti priekšējie lukturi | Pārbaudītas tālās gaismas | Pārbaudīti miglas lukturi |
| Pārbaudītas dienas gaitas gaismas | Pārbaudīti aizmugurējie lukturi | Pārbaudītas bremžu gaismas |
| Pārbaudītas atpakaļgaitas gaismas | Pārbaudīti pagrieziena signāli | Pārbaudīts numura apgaismojums |
| Pārbaudīti sānu atstarotāji | Pārbaudīts salona apgaismojums | Pārbaudīti paneļa brīdinājumi |
| Pārbaudīti saulessargi | Pārbaudīts salona spogulis | Pārbaudīti ārējie spoguļi |
| Pārbaudīta elektriskā spoguļu regulācija | | |

### Komforts un elektronika

| | | |
|---|---|---|
| Pārbaudīta kondicionēšanas sistēma | Pārbaudīta apsildes sistēma | Pārbaudīta ventilācija |
| Pārbaudīta logu apsilde (priekšējais/aizmugurējais) | Pārbaudīti elektriskie logi | Pārbaudīta centrālā atslēga |
| Pārbaudīta tālvadības atslēga | Pārbaudīta bērnu drošības slēdzene | Pārbaudīts multimediju ekrāns |
| Pārbaudīts radio | Pārbaudīta navigācija (ja ir) | Pārbaudīts Bluetooth savienojums |
| Pārbaudītas USB/12V pieslēgvietas | Pārbaudīti parkošanās sensori | Pārbaudīta atpakaļskata kamera |
| Pārbaudītas parkošanās palīgsistēmas | Pārbaudīts kruīza kontroles darbs | Pārbaudīti stūres pogas |
| Pārbaudīts skaņas signāls | Pārbaudītas vadītāja palīgsistēmas (piemēram, joslas uzturēšana, ja ir) | |

### Drošības aprīkojums

| | | |
|---|---|---|
| Pārbaudītas gaisa spilveni | Pārbaudīts pasažiera gaisa spilvena slēdzis | Pārbaudīts ABS brīdinājums |
| Pārbaudīta stabilitātes kontrole | Pārbaudīta riepu spiediena uzraudzība | Pārbaudīta uguns dzēšamā aparāta / aptieciņas pieejamība |

### Dzinēja nodalījums un šķidrumi

| | | |
|---|---|---|
| Dzinējs iedarbojas normāli | Dzinējs strādā vienmērīgi | Pārbaudīts, vai nav neparastu troksņu |
| Pārbaudīti dzinēja stiprinājumi | Pārbaudītas palīgdziedziņas siksnas | Pārbaudīta sadales siksna / ķēde |
| Pārbaudīts akumulators | Pārbaudīta akumulatora uzlāde | Pārbaudīts ģenerators |
| Pārbaudīts, vai nav šķidrumu noplūdes | Pārbaudīts eļļas līmenis | Pārbaudīta eļļas kvalitāte |
| Pārbaudīts dzesēšanas šķidruma līmenis | Pārbaudīta dzesēšanas šķidruma kvalitāte | Pārbaudīts bremžu šķidruma līmenis |
| Pārbaudīta bremžu šķidruma kvalitāte | Pārbaudīts stūres pastiprinātāja šķidruma līmenis | Pārbaudīta stūres pastiprinātāja šķidruma kvalitāte |
| Papildīts logu mazgāšanas šķidrums | Pārbaudīta degvielas sistēma (vai nav noplūdes) | |

### Bremžu sistēma

| | | |
|---|---|---|
| Pārbaudīti priekšējie bremžu diski | Pārbaudīti aizmugurējie bremžu diski | Pārbaudīti bremžu kluči |
| Pārbaudītas bremžu šļūtenes | Pārbaudītas bremžu līnijas | Pārbaudīta rokas bremze |
| Pārbaudīta bremžu pedāļa reakcija | Apstiprināta ABS darbība | |

### Stūre un piekare

| | | |
|---|---|---|
| Pārbaudīta stūres ģeometrija | Pārbaudīta stūres reakcija | Apstiprināts, ka stūrei nav brīvkustības |
| Pārbaudīts stūres pastiprinātājs | Pārbaudīta priekšējā piekare | Pārbaudīta aizmugurējā piekare |
| Pārbaudīti amortizatori | Pārbaudītas atsperes | Pārbaudītas lodbalsti |
| Pārbaudīti riteņu gultņi | | |

### Riteņi un riepas

| | | |
|---|---|---|
| Izmērīts priekšējo riepu protektora dziļums | Izmērīts aizmugurējo riepu protektora dziļums | Pārbaudīts riepu nodilums |
| Pārbaudītas riepu sānu malas | Pārbaudīts riepu spiediens | Pārbaudīta rezerves riepa |
| Pārbaudīti vieglmetāla diski | Pārbaudītas riteņu skrūves | Pārbaudīta drošības skrūve |
| Pārbaudīts papildu riepu komplekts (ja ir) | | |

### Izplūdes un degvielas sistēma

| | | |
|---|---|---|
| Pārbaudīta izplūdes sistēma | Pārbaudīts, vai nav noplūdes izplūdē | Pārbaudīts katalizators |
| Pārbaudīts kvēpu filtrs (ja ir) | Pārbaudīts degvielas bāka | Pārbaudītas degvielas caurules |
| Pārbaudīts degvielas vāciņš | | |

### Testa brauciens un darbība

| | | |
|---|---|---|
| Apstiprināta vienmērīga paātrināšanās | Apstiprināta vienmērīga pārnesumu pārslēgšana | Pārbaudīta sajūga darbība |
| Pārbaudīta bremzēšanas kvalitāte | Apstiprināta stabila braukšana | |