

# Diagnostikas ziņojums par

## 2015 HYUNDAI IX35 Go!



### Automašīnas dati

|                                |   |
|--------------------------------|---|
| Krāsa: Pelēka                  | CO <sub>2</sub> NEDC emisija: 149 g/km      |
| Degvielas tips: Benzīns        |   |
| Virsbūves tips: Apvidus auto   | Pilna transportlīdzekļa masa (GVW): 1830 kg |
| Durvju skaits: 5               | Dzinēja tilpums: 1.60 l                     |
| Vietu skaits: 5                | Cilindri: 4                                 |
| Nobraukums: 160 085 km         | Jauda: 99 kw                                |
| VIN kods: TMAJU81AAFJ634678    | Degvielas patēriņš: 6.40 l/100km            |
| Pārnesumkārbā: Manuālā         | Riepu izmērs: 225/60 - 17"                  |
| Piedziņas tips: Priekšpiedziņa | Longo iekšējais ID: N400183                 |

Longo Certified

### Automašīnas fotoattēli



### Atruna

Šis pārskats ir ģenerēts automātiski, izmantojot mūsu sistēmās pieejamo informāciju, un tas var nebūt pilnībā visaptverošs vai pilnīgs. Tā sagatavošanā tika izmantota automatizēta tulkošanas tehnoloģija, tāpēc var rasties nelielas neprecizitātes. Ja jums ir kādi jautājumi vai kāda pārskata daļa ir neskaidra, lūdzu, sazinieties ar mūsu tirdzniecības pārstāvjiem. Viņi ar prieku jums palīdzēs.

# Diagnostikas ziņojums par 2015 HYUNDAI IX35 Go!



## Diagnostikas informācija

Nobraukums ziņojuma pabeigšanas datumā: 160 085 km

Pārbaudīts ar Longo Shared Service sertificētu diagnostiku: Eimantas A., Arnas S., Mindaugas G., Justinas K.

Šis transportlīdzeklis ir pārbaudīts saskaņā ar Longo 150 punktu pārbaudes kontrolesarakstu, kas aptver virsbūvi, salonu un mehānisko stāvokli. Pamatojoties uz veikto pārbaudi un novērtēšanas brīdī pieejamo informāciju, netika konstatētas pazīmes par iesaisti nopietnos ceļu satiksmes negadījumos. Informācija par apkopes vēsturi un obligātajām tehniskajām apskatēm balstās uz pieejamo dokumentāciju un ierakstiem no eksportētājvalsts. Lūdzu, ņemiet vērā, ka noteiktas dabiskā nolietojuma pazīmes tiek uzskatītas par pieņemamām un var netikt novērstas.

## Diagnostikā konstatēto defektu kopsavilkums

Longo veiktās visaptverošās diagnostikas laikā, 14 defekti bija konstatēti transportlīdzeklī.

| Salons                      | Virsbūve                    | Mehāniskā daļa              |
|-----------------------------|-----------------------------|-----------------------------|
| ✔ 6 identificētas problēmas | ✔ 3 identificētas problēmas | ✔ 5 identificētas problēmas |

## Diagnostikas process



## Salons

- ✔ **1. Iekšpuse:** Pārnesumu Kārtas Pārsegs un Pārnesumu Kārtas Poga - Stāvoklis



✓ **2. Iekšpuse:** Paklāji - Stāvoklis



✓ **3. Iekšpuse:** Paklāji - Stāvoklis



✓ **4. Iekšpuse:** Apdares detaļas - Stāvoklis



✓ **5. Durvis:** Ārējie Sānu Spoguļi - Elektroniskie Vadības Elementi, Saliekšana un Regulēšana



✓ **6. Sēdekļi:** Visi Sēdekļi - Stāvoklis

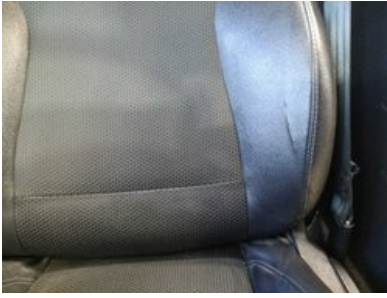

---

## Virsbūve

✓ **1. Apgaismojums:** Automašīnas Sānu Lukturu - Pamata Darbība, Bojājumi un Krāsa



✓ **2. Sāns:** Kreisā un Labā Puse - Vizuālie Bojājumi un Skrāpējumi



- ✓ **3. Aizmugure:** Vilces āķis (Stiprinājums, noņemšanas mehānisms, ārējā gaismas savienotājs, savienotāja biežums)



---

## Mehāniskā daļa

---

- ✓ **1. CITS:** Dzinēja Eļļas un Filtra Maiņa
- ✓ **2. CITS:** Nomainīt Riepas



✓ **3. CITS:** Uzlādēt Akumulatoru



✓ **4. BREMZES:** Priekšējie Bremžu Diski Abi



✓ **5. BREMZES:** Stāvbremzes Brīvgaite

## Citi

✓ **1. Bremžu Testa Linijas Rezultāti**



## ✓ 2. Diagnostikas Foto



## ✓ 3. Pievienot Priekšējā Salona Foto



## ✓ 4. Gaisa Kondicionēšanas Mērījums



# Sagatavošanas un remonta ziņojums par

## 2015 HYUNDAI IX35 Go!



### Longo sagatavošanas centrā veikto darbu kopsavilkums

Sagatavošanas procesā tika veikti šādi darbi

#### Virsbūve un salons

- ✓ 1. Mainīt Lukturus Automašīnas Pusē

#### Mehāniskie remontdarbi

- ✓ 1. Cits: Piekabas Lukturu Ligzda
- ✓ 2. Stāvbremzes Brīvgaita
- ✓ 3. Uzlādēt Akumulatoru
- ✓ 4. Nomainīt Riepas
- ✓ 5. Dzinēja Eļļas un Filtra Maiņa
- ✓ 6. Stabilizatora Bukse - Ārējā

#### Tīrīšana un pulēšana

- ✓ 1. Virsbūves mazgāšana
- ✓ 2. Pilnīga salona dziļā tīrīšana, izmantojot tikai hipoalerģiskus līdzekļus
- ✓ 3. Virsbūves pulēšana pēc tīrīšanas

#### Sagatavošanā izmantotās rezerves daļas un materiāli

1. Motoreļļa 3.3L
2. Eļļas Filtrs (OP617/1)
3. Paklājs (MMTA0400422)
4. Eļļas Paletes Blīvslēgs (85932456)
5. Velkamā Āķa Ligzda (ORIS010-178)
6. Ārējā Spoguļa Lampas Mezgls, Labais (VHNM1021PR)
7. Tire ANTARES 225/60R17 99T GRIP20 3PMSF (AT000484)
8. Stabilizatora Stieņa Bukse (33105982)

#### Atruna

Šis pārskats ir ģenerēts automātiski, izmantojot mūsu sistēmās pieejamo informāciju, un tas var nebūt pilnībā visaptverošs vai pilnīgs. Tā sagatavošanā tika izmantota automatizēta tulkošanas tehnoloģija, tāpēc var rasties nelielas neprecizitātes. Ja jums ir kādi jautājumi vai kāda pārskata daļa ir neskaidra, lūdzu, sazinieties ar mūsu tirdzniecības pārstāvjiem. Viņi ar prieku jums palīdzēs.

Papildu informācija par  
**2015 HYUNDAI IX35 Go!**



Papildu fotoattēli













**Registratie van onderhoudswerkzaamheden**

Om te kunnen nagaven wanneer de auto aan het volgende onderhoud toe is en om bijvoorbeeld de verkoop van uw auto te kunnen aanmaken welke onderhoudswerkzaamheden aan uw auto zijn uitgevoerd, is het in uw eigen belang van het betreffende onderhoud is afgestempeld. Het onderhoud moet volgens de volgende intervallen worden uitgevoerd.

Voor uw Hyundai:

- Elke \* km of 12 maanden klein onderhoud
- Elke \* km of 24 maanden groot onderhoud

| Volgend onderhoud  | Eerste onderhoud   | Volgend onderhoud  |
|--|--|--|
| Hyundai ER. Ja <input type="checkbox"/> Nee <input checked="" type="checkbox"/>                              | Hyundai ER. Ja <input checked="" type="checkbox"/> Nee <input type="checkbox"/>  | Hyundai ER. Ja <input type="checkbox"/> Nee <input checked="" type="checkbox"/>                              |
| <i>grote Beert</i>   | <i>HYUNDAI</i><br>Autobedrijf van Osta<br>Ettenenseweg 54<br>4706 PB Roosendaal<br>Tel. 0165 59 59 59<br>Fax 0165 56 31 31 | <b>Autobedrijf Bartelen Roosendaal B.V.</b><br>Ettenenseweg 54<br>4706 PB Roosendaal<br>www.bartelen.nl      |
| <i>Beert</i>   | 15177 30-03-16   | 74632 07-03-16   |
| Openstaande service campagne uitgevoerd? Ja <input type="checkbox"/> Nee <input checked="" type="checkbox"/> | Openstaande service campagne uitgevoerd? Ja <input type="checkbox"/> Nee <input checked="" type="checkbox"/>               | Openstaande service campagne uitgevoerd? Ja <input type="checkbox"/> Nee <input checked="" type="checkbox"/> |
| Originiele Hyundai onderdelen <input type="checkbox"/>   | Originiele Hyundai onderdelen <input checked="" type="checkbox"/>  | Originiele Hyundai onderdelen <input type="checkbox"/>   |
| Volgend onderhoud  | Volgend onderhoud  | Volgend onderhoud  |
| Hyundai ER. Ja <input type="checkbox"/> Nee <input checked="" type="checkbox"/>                              | Hyundai ER. Ja <input type="checkbox"/> Nee <input checked="" type="checkbox"/>  | Hyundai ER. Ja <input type="checkbox"/> Nee <input checked="" type="checkbox"/>                              |
| <i>grote Beert</i>   | <i>kleine Beert</i>  | <i>kleine Beert</i>  |
| <i>Beert</i>   | <i>Beert</i>   | <i>Beert</i>   |
| Kim-stand 101769 Datum 7-6-21  | Kim-stand 129707 Datum 22-03-23  | Kim-stand 149354 Datum 07-04-2025  |
| Openstaande service campagne uitgevoerd? Ja <input type="checkbox"/> Nee <input checked="" type="checkbox"/> | Openstaande service campagne uitgevoerd? Ja <input type="checkbox"/> Nee <input checked="" type="checkbox"/>               | Openstaande service campagne uitgevoerd? Ja <input type="checkbox"/> Nee <input checked="" type="checkbox"/> |
| Originiele Hyundai onderdelen <input type="checkbox"/>   | Originiele Hyundai onderdelen <input type="checkbox"/>   | Originiele Hyundai onderdelen <input type="checkbox"/>   |

\* Raadpleeg voor de juiste interval of bij twijfel het Service & Garantieboekje van de auto.

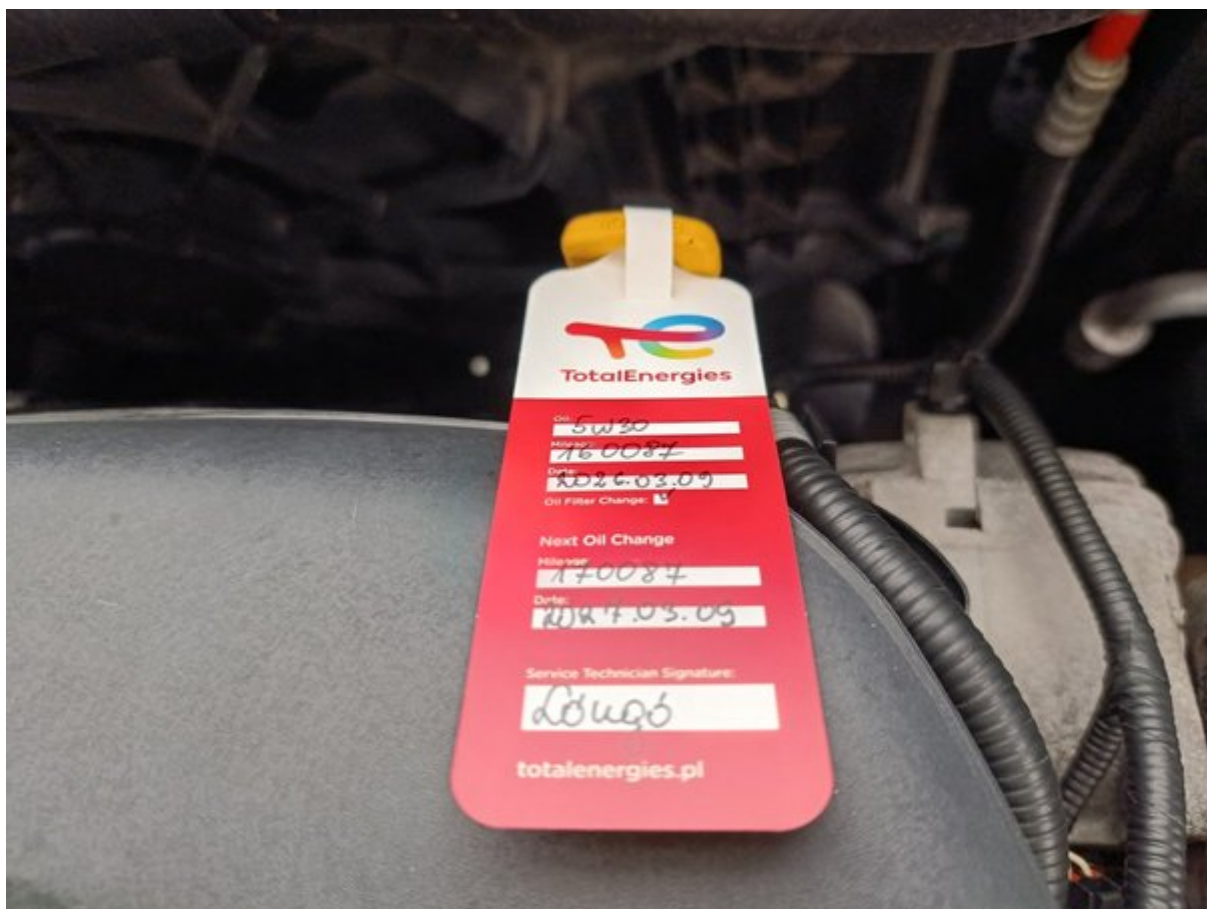



# Longo 150 punktu pārbaudes saraksts

Katrs transportlīdzeklis tiek rūpīgi pārbaudīts pēc Longo 150 punktu saraksta, lai novērtētu salona, virsbūves un tehnisko stāvokli. At  
aprikojuma var tikt veikti papildu pārbaudes vai izlaisti atsevišķi punkti.



## Transportlīdzekļa identitāte un vēsture

|   |  |  |
|---|--|--|
| Pārbaudīts VIN numurs                           | Apstiprināts reģistrācijas numurs        | Pārbaudīts nobraukums                        |
| Apstiprināts ražošanas gads                     | Apstiprināts pirmās reģistrācijas datums | Pārbaudīta apkopes vēsture                   |
| Reģistrēts pēdējās apkopes datums un nobraukums | Reģistrēts nākamās apkopes datums        | Pārbaudīts, vai nav bijuši avārijas bojājumi |
| Pārbaudīts ražotāja atsaucuma statuss           | Pārbaudīti transportlīdzekļa dokumenti   | Pārbaudīts atslēgu skaits                    |

## Ārpuses stāvoklis

|  |                                    |                                     |
|--|------------------------------------|-------------------------------------|
| Pārbaudīts priekšējais bamperis                  | Pārbaudīts aizmugurējais bamperis  | Pārbaudīts motora pārsegs           |
| Pārbaudīts jumts                                 | Pārbaudīta automašīnas kreisā puse | Pārbaudīta automašīnas labā puse    |
| Pārbaudītas visas durvis                         | Pārbaudīts bagāžas nodalījums      | Pārbaudīts degvielas vāciņš         |
| Pārbaudīta piekabes āķa tehniskā kārtība (ja ir) | Pārbaudīta numura zīmes kārtība    | Pārbaudīts virsbūves krāsojums      |
| Pārbaudīts, vai nav rūsas                        | Pārbaudītas virsbūves spraugas     | Pārbaudīts priekšējais stikls       |
| Pārbaudīts aizmugurējais stikls                  | Pārbaudīti sānu logi               | Pārbaudīts lūka vai panorāmas jumts |

## Salona stāvoklis

|  |  |   |
|--|--|---|
| Pārbaudīts vadītāja sēdekļi              | Pārbaudīti priekšējie pasažieru sēdekļi          | Pārbaudīti aizmugurējie sēdekļi                 |
| Pārbaudīti sēdekļu regulēšanas mehānismi | Pārbaudīta sēdekļu apsilde / ventilācija (ja ir) | Pārbaudītas drošības jostas                     |
| Pārbaudīti paklāji                       | Pārbaudīti grīdas paklāji                        | Pārbaudīti griestu apšuvums                     |
| Pārbaudītas salona apdares               | Pārbaudīts paneļa stāvoklis                      | Pārbaudītas durvju apdares                      |
| Pārbaudīts roku balsts                   | Pārbaudīta aizmugurējā plaukts                   | Pārbaudīts bagāžas nodalījums                   |
| Pārbaudīti bagāžas paklāji               | Pārbaudīts bagāžas apgaismojums                  | Pārbaudīta rezerves riepa vai remonta komplekts |

## Lukturi, spoģuļi un stikli

|  |                                 |                                |
|--|---------------------------------|--------------------------------|
| Pārbaudīti priekšējie lukturi            | Pārbaudītas tālās gaismas       | Pārbaudīti miglas lukturi      |
| Pārbaudītas dienas gaitas gaismas        | Pārbaudīti aizmugurējie lukturi | Pārbaudītas bremžu gaismas     |
| Pārbaudītas atpakaļgaitas gaismas        | Pārbaudīti pagrieziena signāli  | Pārbaudīts numura apgaismojums |
| Pārbaudīti sānu atstarotāji              | Pārbaudīts salona apgaismojums  | Pārbaudīti paneļa brīdinājumi  |
| Pārbaudīti saulesargi                    | Pārbaudīts salona spoģulis      | Pārbaudīti ārējie spoģuļi      |
| Pārbaudīta elektriskā spoģuļu regulācija |                                 |                                |

## Komforts un elektronika

|   |   |                                  |
|---|---|----------------------------------|
| Pārbaudīta kondicionēšanas sistēma                  | Pārbaudīta apsildes sistēma   | Pārbaudīta ventilācija           |
| Pārbaudīta logu apsilde (priekšējais/aizmugurējais) | Pārbaudīti elektriskie logi   | Pārbaudīta centrālā atslēga      |
| Pārbaudīta tālvadības atslēga                       | Pārbaudīta bērnu drošības slēdzene                                      | Pārbaudīts multimediju ekrāns    |
| Pārbaudīts radio                                    | Pārbaudīta navigācija (ja ir)   | Pārbaudīts Bluetooth savienojums |
| Pārbaudītas USB/12V pieslēgvietas                   | Pārbaudīti parkošanās sensori   | Pārbaudīta atpakaļskata kamera   |
| Pārbaudītas parkošanās palīgsistēmas                | Pārbaudīts krūza kontroles darbs  | Pārbaudīti stūres pogas          |
| Pārbaudīts skaņas signāls                           | Pārbaudītas vadītāja palīgsistēmas (piemēram, joslas uzturēšana, ja ir) |                                  |

## Drošības aprīkojums

|                                  |   |  |
|----------------------------------|---|--|
| Pārbaudītas gaisa spilveni       | Pārbaudīts pasažiera gaisa spilvena slēdzis | Pārbaudīts ABS brīdinājums                                   |
| Pārbaudīta stabilitātes kontrole | Pārbaudīta riepu spiediena uzraudzība       | Pārbaudīta uguns dzešanā aparāta / aptiecināšanas pieejamība |

## Dzinēja nodalījums un šķidrums

|  |   |   |
|--|---|---|
| Dzinējs iedarbojas normāli             | Dzinējs strādā vienmērīgi                         | Pārbaudīts, vai nav neparastu trokšņu               |
| Pārbaudīti dzinēja stiprinājumi        | Pārbaudītas palīgdziedziņas siksnas               | Pārbaudīta sadales sikсна / ķēde                    |
| Pārbaudīts akumulators                 | Pārbaudīta akumulatora uzlāde                     | Pārbaudīts ģenerators                               |
| Pārbaudīts, vai nav šķidrumu noplūdes  | Pārbaudīts eļļas līmenis                          | Pārbaudīta eļļas kvalitāte                          |
| Pārbaudīts dzesēšanas šķidrums līmenis | Pārbaudīta dzesēšanas šķidrums kvalitāte          | Pārbaudīts bremžu šķidrums līmenis                  |
| Pārbaudīta bremžu šķidrums kvalitāte   | Pārbaudīts stūres pastiprinātāja šķidrums līmenis | Pārbaudīta stūres pastiprinātāja šķidrums kvalitāte |
| Papildīts logu mazgāšanas šķidrums     | Pārbaudīta degvielas sistēma (vai nav noplūdes)   |   |

## Bremžu sistēma

|                                    |                                      |                         |
|------------------------------------|--------------------------------------|-------------------------|
| Pārbaudīti priekšējie bremžu diski | Pārbaudīti aizmugurējie bremžu diski | Pārbaudīti bremžu kluči |
| Pārbaudītas bremžu šļūtenes        | Pārbaudītas bremžu līnijas           | Pārbaudīta rokas bremze |
| Pārbaudīta bremžu pedāļa reakcija  | Apstiprināta ABS darbība             |                         |

## Stūre un piekare

|                                  |                              |  |
|----------------------------------|------------------------------|--|
| Pārbaudīta stūres ģeometrija     | Pārbaudīta stūres reakcija   | Apstiprināts, ka stūrei nav brīvkustības |
| Pārbaudīts stūres pastiprinātājs | Pārbaudīta priekšējā piekare | Pārbaudīta aizmugurējā piekare           |
| Pārbaudīti amortizatori          | Pārbaudītas atsperes         | Pārbaudītas lodbalsti                    |
| Pārbaudīti riteņu gultņi         |                              |  |

## Riteņi un riepas

|   |   |                            |
|---|---|----------------------------|
| Izmērīts priekšējo riepu protektora dziļums | Izmērīts aizmugurējo riepu protektora dziļums | Pārbaudīts riepu nodilums  |
| Pārbaudītas riepu sānu malas                | Pārbaudīts riepu spiediens                    | Pārbaudīta rezerves riepa  |
| Pārbaudīti vieglmetāla diski                | Pārbaudītas riteņu skrūves                    | Pārbaudīta drošības skrūve |
| Pārbaudīts papildu riepu komplekts (ja ir)  |   |                            |

## Izplūdes un degvielas sistēma

|                                 |                                      |                                |
|---------------------------------|--------------------------------------|--------------------------------|
| Pārbaudīta izplūdes sistēma     | Pārbaudīts, vai nav noplūdes izplūde | Pārbaudīts katalizators        |
| Pārbaudīts kvēpu filtrs (ja ir) | Pārbaudīts degvielas bāka            | Pārbaudītas degvielas caurules |
| Pārbaudīts degvielas vāciņš     |                                      |                                |

## Testa brauciens un darbība

|                                       |   |                           |
|---------------------------------------|---|---------------------------|
| Apstiprināta vienmērīga paātrināšanās | Apstiprināta vienmērīga pārnēsumu pārslēgšana | Pārbaudīta sajūga darbība |
| Pārbaudīta bremzēšanas kvalitāte      | Apstiprināta stabila braukšana                |                           |