Diagnostikas ziņojums par

2018 OPEL CROSSLAND X Innovation

Automašīnas dati

Krāsa: Pelēka	CO_2 NEDC emisija: 111 g/km
Degvielas tips: Benzīns	
Virsbūves tips: Apvidus auto	Pilna transportlīdzekļa masa (GVW): 1770 kg
Durvju skaits: 5	Dzinēja tilpums: 1.20 l
Vietu skaits: 5	Cilindri: 3
Nobraukums: 118 017 km	Jauda: 81 kw
VIN kods: W0V7H9ED0J4160824	Degvielas patēriņš: 4.90 l/100km
Pārnesumkārba: Manuālā	Riepu izmērs: 215/50 - 17"
Piedziņas tips: Priekšpiedziņa	Longo iekšējais ID: N734153
Longo Certified	

Automašīnas fotoattēli



Atruna

Šis pārskats ir ģenerēts automātiski, izmantojot mūsu sistēmās pieejamo informāciju, un tas var nebūt pilnībā visaptverošs vai pilnīgs. Tā sagatavošanā tika izmantota automatizēta tulkošanas tehnoloģija, tāpēc var rasties nelielas neprecizitātes. Ja jums ir kādi jautājumi vai kāda pārskata daļa ir neskaidra, lūdzu, sazinieties ar mūsu tirdzniecības pārstāvjiem. Viņi ar prieku jums palīdzēs.

Diagnostikas ziņojums par

2018 OPEL CROSSLAND X Innovation

Diagnostikas informācija

Nobraukums ziņojuma pabeigšanas datumā: 118 017 km

Pārbaudīts ar Longo Shared Service sertificētu diagnostiku: Mindaugas G., Domantas V.

Šis transportlīdzeklis ir pārbaudīts saskaņā ar Longo 150 punktu pārbaudes kontrolsarakstu, kas aptver virsbūvi, salonu un mehānisko stāvokli. Pamatojoties uz veikto pārbaudi un novērtēšanas brīdī pieejamo informāciju, netika konstatētas pazīmes par iesaisti nopietnos ceļu satiksmes negadījumos. Informācija par apkopes vēsturi un obligātajām tehniskajām apskatēm balstās uz pieejamo dokumentāciju un ierakstiem no eksportētājvalsts. Lūdzu, ņemiet vērā, ka noteiktas dabiskā nolietojuma pazīmes tiek uzskatītas par pieņemamām un var netikt novērstas.

Diagnostikā konstatēto defektu kopsavilkums

Longo veiktās visaptverošās diagnostikas laikā, 7 defekti bija konstatēti transportlīdzeklī.

Salons	Virsbūve	Mehāniskā daļa
Defekti netika konstatēti	3 identificētas problēmas	4 identificētas problēmas

Diagnostikas process







OBD II diagnostika

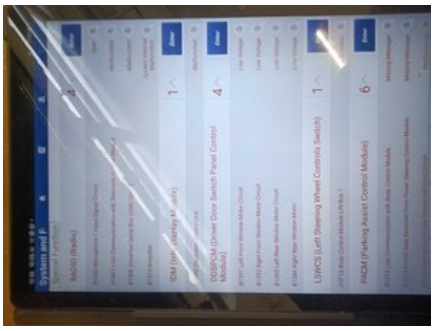

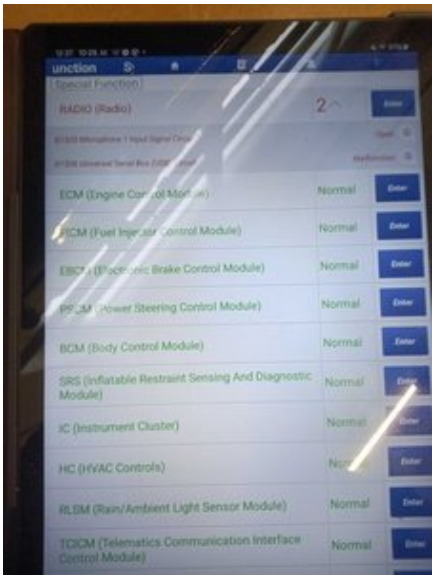

Virsbūve

1. Priekšpuse: Pārsegs - Vizuālie Bojājumi





2. Cits: Papildu Pulēšanas Darbi



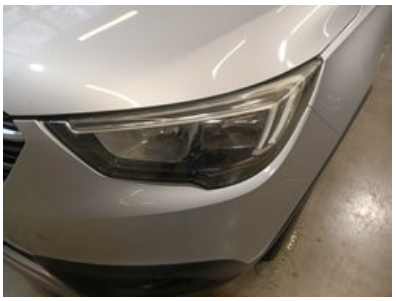

3. Sāns: Kreisā un Labā Puse - Vizuālie Bojājumi un Skrāpējumi





Mehāniskā daļa

1. CITS: Nomainīt Riepas



2. CITS: Dzinēja Eļļas un Filtra Maiņa

3. DZINĒJS: Kloķvārpstas Piedziņas Siksna

4. BREMZES: Aizmugures Bremžu Disks (Abi)



Citi

1. Bremžu Testa Līnijas Rezultāti




2. Diagnostikas Foto






3. Pievienot Priekšējā Salona Foto



4. Gaisa Kondicionēšanas Mērījums



Sagatavošanas un remonta ziņojums par

2018 OPEL CROSSLAND X Innovation

Longo sagatavošanas centrā veikto darbu kopsavilkums

Sagatavošanas procesā tika veikti šādi darbi

Mehāniskie remontdarbi

- 1. Dzinēja Eļļas un Filtra Maiņa
- 2. Kloķvārpstas Piedziņas Siksna

Tīrīšana un pulēšana

- 1. Virsbūves mazgāšana
- 2. Pilnīga salona dziļā tīrīšana, izmantojot tikai hipoalerģiskus līdzekļus
- 3. Virsbūves pulēšana pēc tīrīšanas

Sagatavošanā izmantotās rezerves daļas un materiāli

1. Eļļas Filtrs (OP540/1)
2. Vakuuma Sūkņa Blīve (EL795140)
3. Eļļas Paletes Blīve (834.823)
4. Izpūtējvārpstas Piedziņas Siksnas Komplekts (GATK05T360HOB)
5. 5W30 Quartz Ineo RCP 208L 3.5L

Atruna

Šis pārskats ir ģenerēts automātiski, izmantojot mūsu sistēmās pieejamo informāciju, un tas var nebūt pilnībā visaptverošs vai pilnīgs. Tā sagatavošanā tika izmantota automatizēta tulkošanas tehnoloģija, tāpēc var rasties nelielas neprecizitātes. Ja jums ir kādi jautājumi vai kāda pārskata daļa ir neskaidra, lūdzu, sazinieties ar mūsu tirdzniecības pārstāvjiem. Viņi ar prieku jums palīdzēs.

Papildu informācija par

2018 OPEL CROSSLAND X Innovation

Papildu fotoattēli













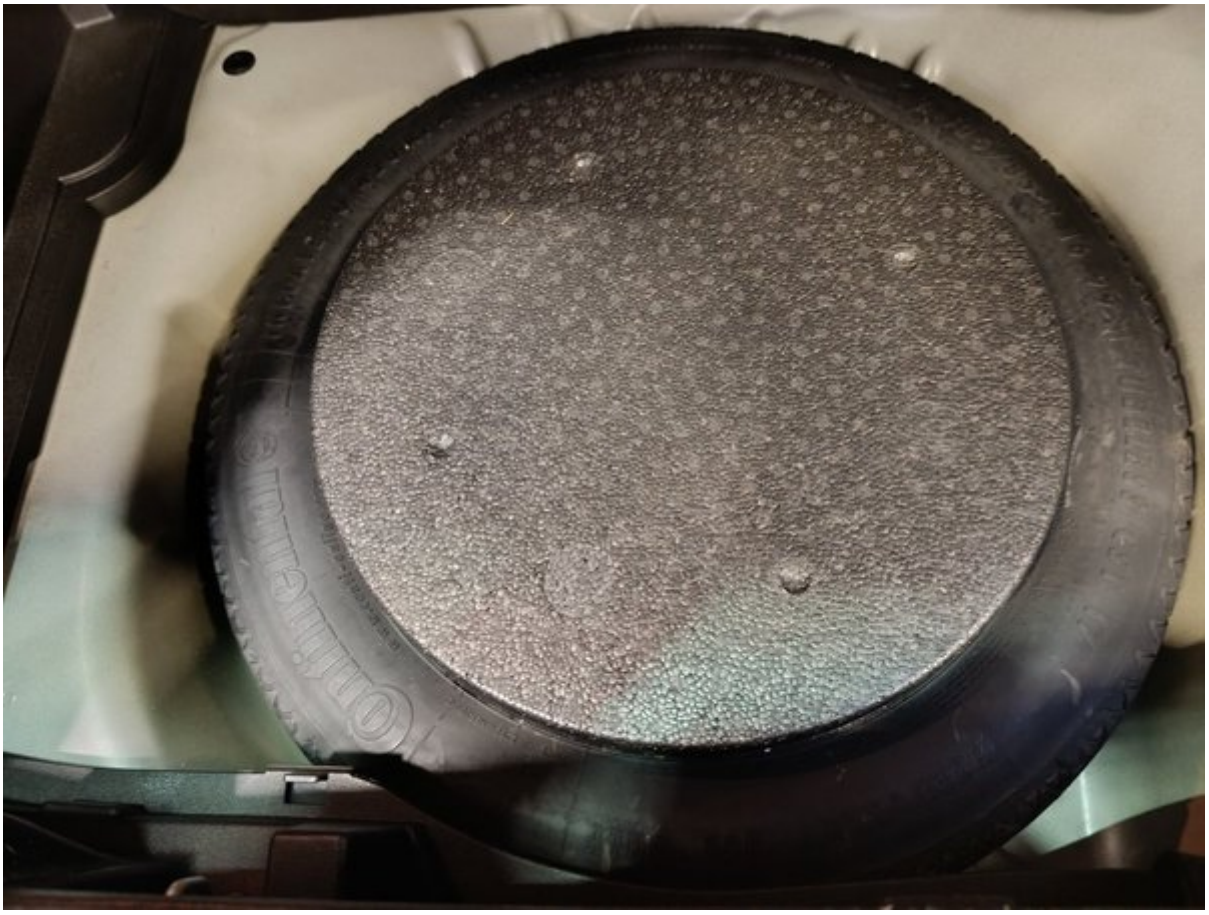


OPEL
e4*2007/46*1194
W0V7H9ED0J4160824
1770 kg
2610 kg
1-0920 kg
2-0860 kg
Z 176 TAR8 I18
2275


0 km/h
118017 km
357.9 km
CHECK

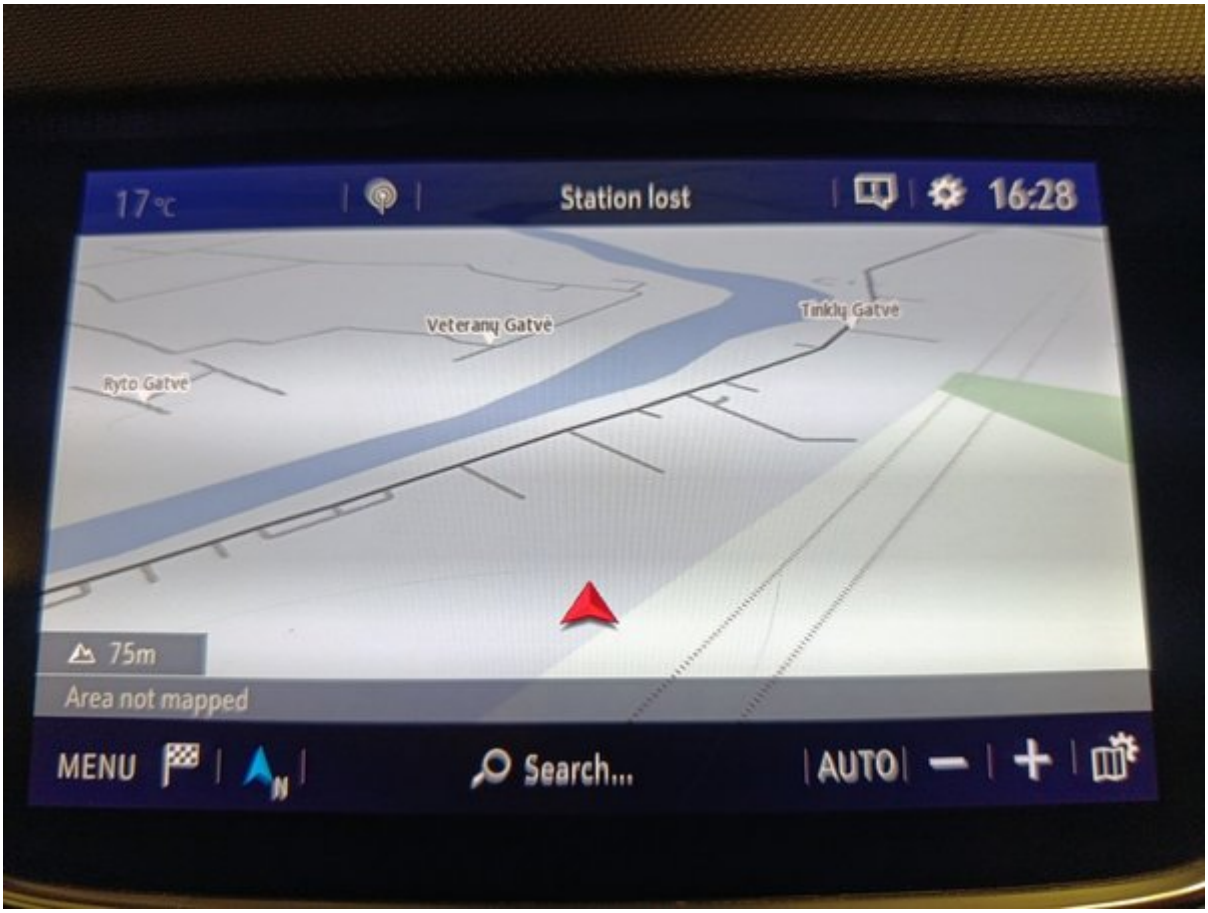
17°C
Station lost
16:28
Veterany Gatvė
Tinklų Gatvė
Ryto Gatvė
75m
Area not mapped
MENU
Search...
AUTO

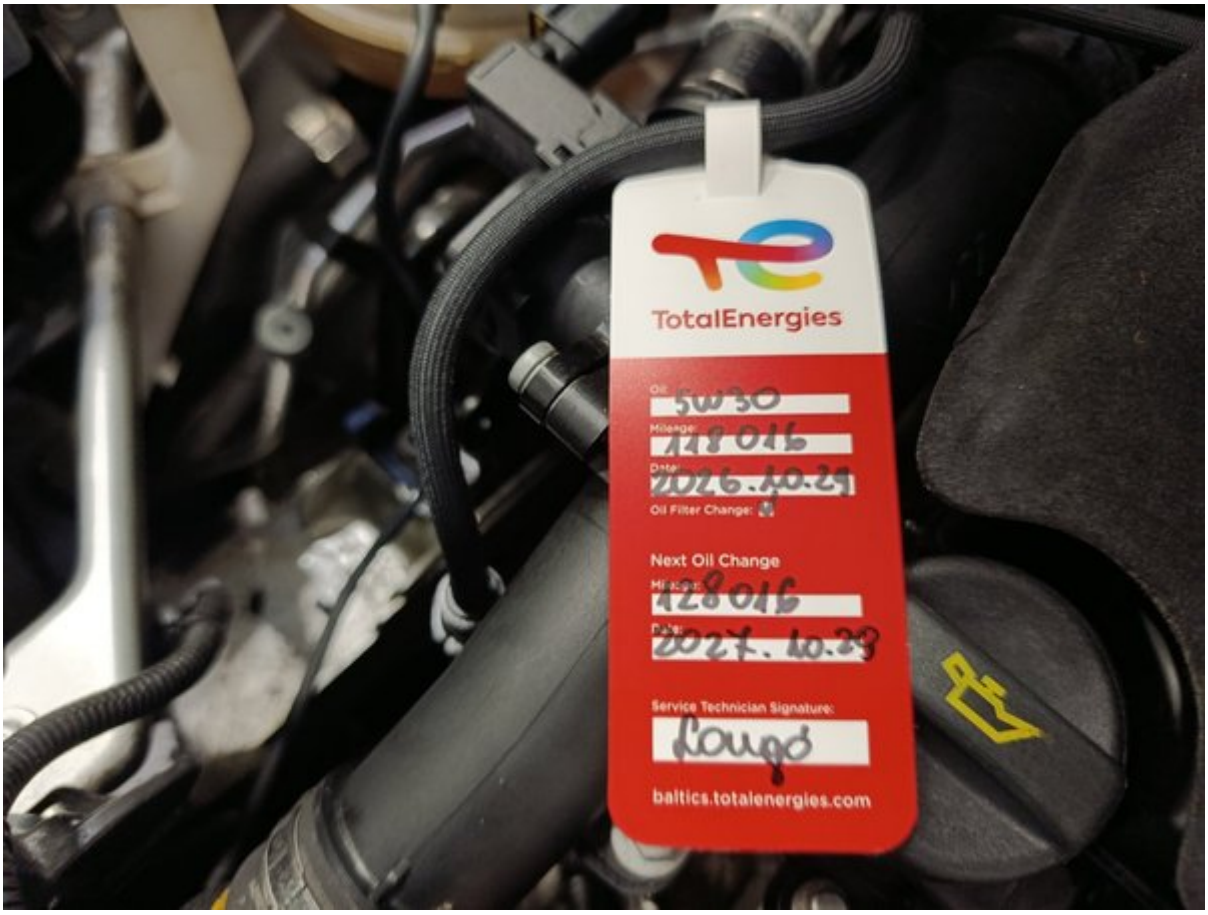
TotalEnergies
5W30
118016
2026.10.29
Oil Filter Change:
Next Oil Change
128016
2027.10.29
Service Technician Signature:
baltics.totalenergies.com


AUDIO
NAV
SET


CROSSLAND X
Gebruikershandleiding

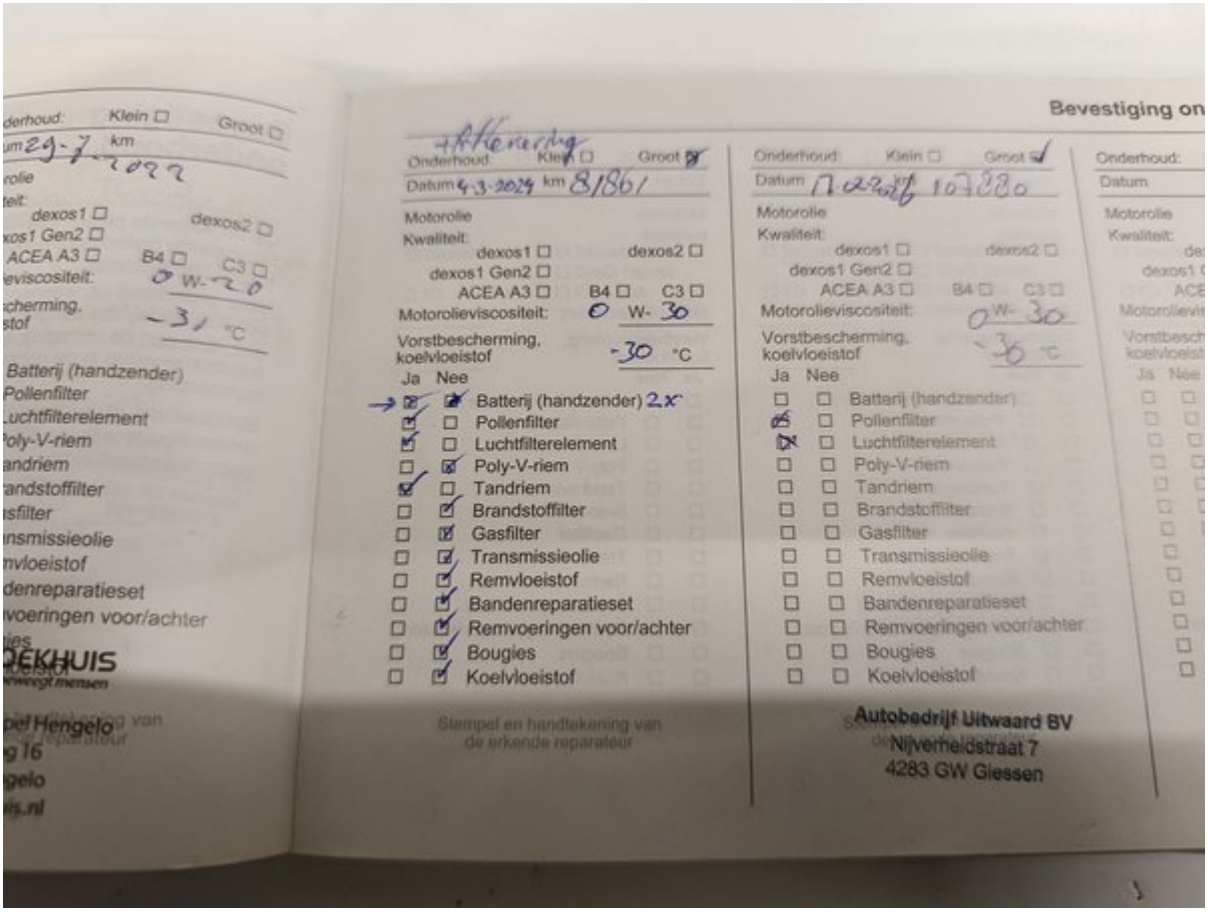
Bevestiging on
Onderhoud: Klein ☐ Groot ☐
Datum 29-7 km
dexos1 ☐ dexos2 ☐
dexos1 Gen2 ☐
ACEA A3 ☐ B4 ☐ C3 ☐
Batterij (handzender)
Pollenfilter
Luchtfilterelement
Poly-V-riem
Tandriem
Brandstoffilter
Gasfilter
Transmissieolie
Remvloeistof
Bandenreparatieset
Remvoeringen voor/achter
Bougies
Koelvloeistof
DEKHUIS
Onderhoud: Klein ☐ Groot ☒
Datum 4-3-2024 km 81861
Motorolie
Kwaliteit:
dexos1 ☐ dexos2 ☐
dexos1 Gen2 ☐
ACEA A3 ☐ B4 ☐ C3 ☐
Motorolieviscositeit: 0 W- 30
Vorstbescherming, koelvloeistof -30 °C
Ja Nee
Batterij (handzender) 2x
Pollenfilter
Luchtfilterelement
Poly-V-riem
Tandriem
Brandstoffilter
Gasfilter
Transmissieolie
Remvloeistof
Bandenreparatieset
Remvoeringen voor/achter
Bougies
Koelvloeistof
Stempel en handtekening van de erkende reparateur
Onderhoud: Klein ☐ Groot ☑
Datum 11-2024 107880
Motorolie
Kwaliteit:
dexos1 ☐ dexos2 ☐
dexos1 Gen2 ☐
ACEA A3 ☐ B4 ☐ C3 ☐
Motorolieviscositeit: 0 W- 30
Vorstbescherming, koelvloeistof -30 °C
Ja Nee
Batterij (handzender)
Pollenfilter
Luchtfilterelement
Poly-V-riem
Tandriem
Brandstoffilter
Gasfilter
Transmissieolie
Remvloeistof
Bandenreparatieset
Remvoeringen voor/achter
Bougies
Koelvloeistof
Autobedrijf Uitwaard BV
Nijverheidstraat 7
4283 GW Giessen

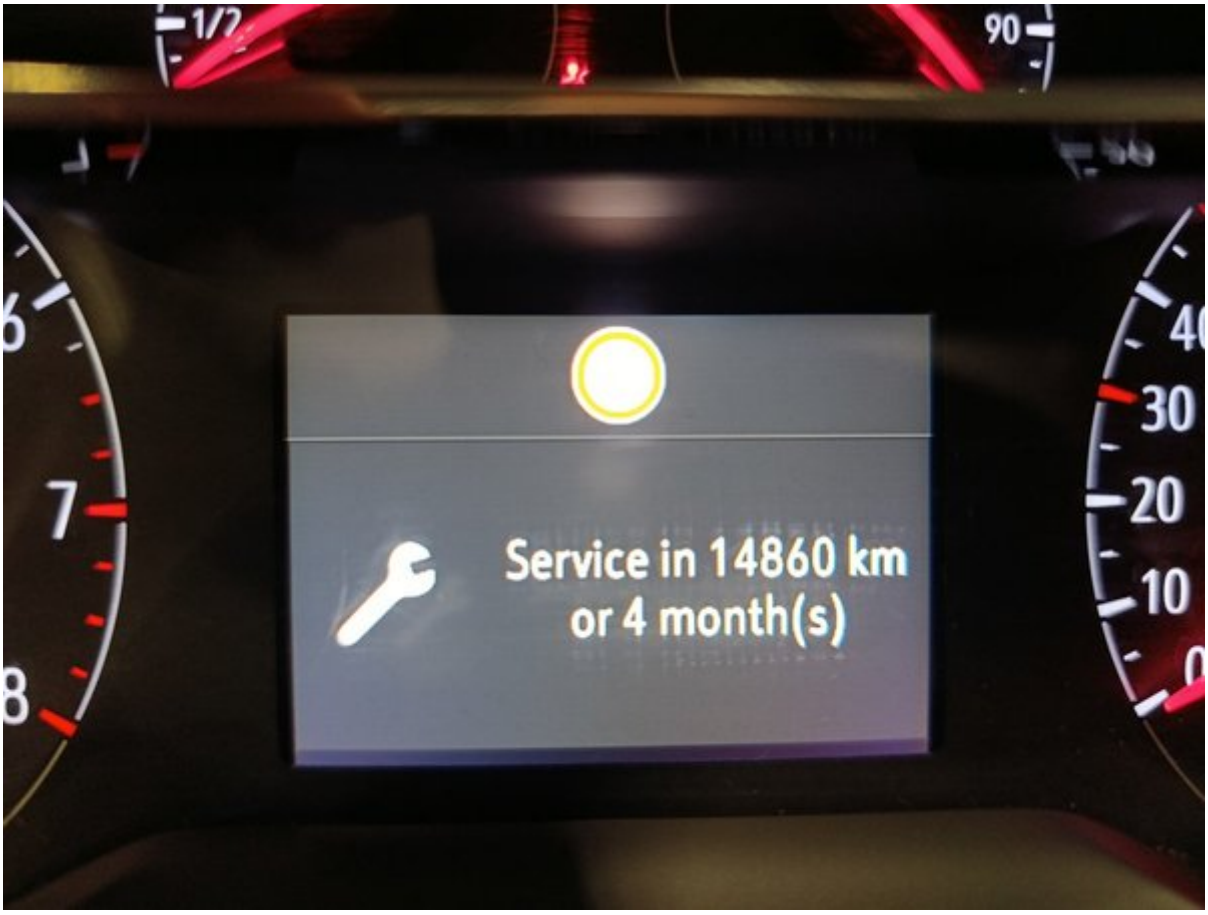
1/2
90
Service in 14860 km
or 4 month(s)





Longo 150 punktu pārbaudes saraksts

Katrs transportlīdzeklis tiek rūpīgi pārbaudīts pēc Longo 150 punktu saraksta, lai novērtētu salona, virsbūves un tehnisko stāvokli. Ar aprīkojuma var tikt veikti papildu pārbaudes vai izlaisti atsevišķi punkti.

Transportlīdzekļa identitāte un vēsture

Pārbaudīts VIN numurs	Apstiprināts reģistrācijas numurs	Pārbaudīts nobraukums
Apstiprināts ražošanas gads	Apstiprināts pirmās reģistrācijas datums	Pārbaudīta apkopes vēsture
Reģistrēts pēdējās apkopes datums un nobraukums	Reģistrēts nākamās apkopes datums	Pārbaudīts, vai nav bijuši avārijas bojājumi
Pārbaudīts ražotāja atsaukuma statuss	Pārbaudīti transportlīdzekļa dokumenti	Pārbaudīts atslēgu skaits

Ārpuses stāvoklis

Pārbaudīts priekšējais bamperis	Pārbaudīts aizmugurējais bamperis	Pārbaudīts motora pārsegs
Pārbaudīts jumts	Pārbaudīta automašīnas kreisā puse	Pārbaudīta automašīnas labā puse
Pārbaudītas visas durvis	Pārbaudīts bagāžas nodalījums	Pārbaudīts degvielas vāciņš
Pārbaudīta piekabes āķa tehniskā kārtība (ja ir)	Pārbaudīta numura zīmes kārtība	Pārbaudīts virsbūves krāsojums
Pārbaudīts, vai nav rūsas	Pārbaudītas virsbūves spraugas	Pārbaudīts priekšējais stikls
Pārbaudīts aizmugurējais stikls	Pārbaudīti sānu logi	Pārbaudīts lūka vai panorāmas jumts

Salona stāvoklis

Pārbaudīts vadītāja sēdeklis	Pārbaudīti priekšējie pasažieru sēdekļi	Pārbaudīti aizmugurējie sēdekļi
Pārbaudīti sēdekļu regulēšanas mehānismi	Pārbaudīta sēdekļu apsilde / ventilācija (ja ir)	Pārbaudītas drošības jostas
Pārbaudīti paklāji	Pārbaudīti grīdas paklāji	Pārbaudīts griestu apšuvums
Pārbaudītas salona apdares	Pārbaudīts paneļa stāvoklis	Pārbaudītas durvju apdares
Pārbaudīts roku balsts	Pārbaudīta aizmugurējā plaukts	Pārbaudīts bagāžas nodalījums
Pārbaudīti bagāžas paklāji	Pārbaudīts bagāžas apgaismojums	Pārbaudīta rezerves riepa vai remonta komplekts

Lukturi, spoguļi un stikli

Pārbaudīti priekšējie lukturi	Pārbaudītas tālās gaismas	Pārbaudīti miglas lukturi
Pārbaudītas dienas gaitas gaismas	Pārbaudīti aizmugurējie lukturi	Pārbaudītas bremžu gaismas
Pārbaudītas atpakaļgaitas gaismas	Pārbaudīti pagrieziena signāli	Pārbaudīts numura apgaismojums
Pārbaudīti sānu atstarotāji	Pārbaudīts salona apgaismojums	Pārbaudīti paneļa brīdinājumi
Pārbaudīti saulessargi	Pārbaudīts salona spogulis	Pārbaudīti ārējie spoguļi
Pārbaudīta elektriskā spoguļu regulācija		

Komforts un elektronika

Pārbaudīta kondicionēšanas sistēma	Pārbaudīta apsildes sistēma	Pārbaudīta ventilācija
Pārbaudīta logu apsilde (priekšējais/aizmugurējais)	Pārbaudīti elektriskie logi	Pārbaudīta centrālā atslēga
Pārbaudīta tālvadības atslēga	Pārbaudīta bērnu drošības slēdzene	Pārbaudīts multimediju ekrāns
Pārbaudīts radio	Pārbaudīta navigācija (ja ir)	Pārbaudīts Bluetooth savienojums
Pārbaudītas USB/12V pieslēgvietas	Pārbaudīti parkošanās sensori	Pārbaudīta atpakaļskata kamera
Pārbaudītas parkošanās palīgsistēmas	Pārbaudīts kruīza kontroles darbs	Pārbaudīti stūres pogas
Pārbaudīts skaņas signāls	Pārbaudītas vadītāja palīgsistēmas (piemēram, joslas uzturēšana, ja ir)	

Drošības aprīkojums

Pārbaudītas gaisa spilveni	Pārbaudīts pasažiera gaisa spilvena slēdzis	Pārbaudīts ABS brīdinājums
Pārbaudīta stabilitātes kontrole	Pārbaudīta riepu spiediena uzraudzība	Pārbaudīta uguns dzēšamā aparāta / aptieciņas pieejamība

Dzinēja nodalījums un šķidrumi

Dzinējs iedarbojas normāli	Dzinējs strādā vienmērīgi	Pārbaudīts, vai nav neparastu troksņu
Pārbaudīti dzinēja stiprinājumi	Pārbaudītas palīgdziedziņas siksnas	Pārbaudīta sadales siksna / ķēde
Pārbaudīts akumulators	Pārbaudīta akumulatora uzlāde	Pārbaudīts ģenerators
Pārbaudīts, vai nav šķidrumu noplūdes	Pārbaudīts eļļas līmenis	Pārbaudīta eļļas kvalitāte
Pārbaudīts dzesēšanas šķidruma līmenis	Pārbaudīta dzesēšanas šķidruma kvalitāte	Pārbaudīts bremžu šķidruma līmenis
Pārbaudīta bremžu šķidruma kvalitāte	Pārbaudīts stūres pastiprinātāja šķidruma līmenis	Pārbaudīta stūres pastiprinātāja šķidruma kvalitāte
Papildīts logu mazgāšanas šķidrums	Pārbaudīta degvielas sistēma (vai nav noplūdes)	

Bremžu sistēma

Pārbaudīti priekšējie bremžu diski	Pārbaudīti aizmugurējie bremžu diski	Pārbaudīti bremžu kluči
Pārbaudītas bremžu šļūtenes	Pārbaudītas bremžu līnijas	Pārbaudīta rokas bremze
Pārbaudīta bremžu pedāļa reakcija	Apstiprināta ABS darbība	

Stūre un piekare

Pārbaudīta stūres ģeometrija	Pārbaudīta stūres reakcija	Apstiprināts, ka stūrei nav brīvkustības
Pārbaudīts stūres pastiprinātājs	Pārbaudīta priekšējā piekare	Pārbaudīta aizmugurējā piekare
Pārbaudīti amortizatori	Pārbaudītas atsperes	Pārbaudītas lodbalsti
Pārbaudīti riteņu gultņi		

Riteņi un riepas

Izmērīts priekšējo riepu protektora dziļums	Izmērīts aizmugurējo riepu protektora dziļums	Pārbaudīts riepu nodilums
Pārbaudītas riepu sānu malas	Pārbaudīts riepu spiediens	Pārbaudīta rezerves riepa
Pārbaudīti vieglmetāla diski	Pārbaudītas riteņu skrūves	Pārbaudīta drošības skrūve
Pārbaudīts papildu riepu komplekts (ja ir)		

Izplūdes un degvielas sistēma

Pārbaudīta izplūdes sistēma	Pārbaudīts, vai nav noplūdes izplūdē	Pārbaudīts katalizators
Pārbaudīts kvēpu filtrs (ja ir)	Pārbaudīts degvielas bāka	Pārbaudītas degvielas caurules
Pārbaudīts degvielas vāciņš		

Testa brauciens un darbība

Apstiprināta vienmērīga paātrināšanās	Apstiprināta vienmērīga pārnesumu pārslēgšana	Pārbaudīta sajūga darbība
Pārbaudīta bremzēšanas kvalitāte	Apstiprināta stabila braukšana	