Diagnostikas ziņojums par

2019 VOLVO XC60 Inscription

Automašīnas dati

Krāsa: Melna	CO_2 NEDC emisija: 165 g/km
Degvielas tips: Benzīns	CO_2 WLTP emisija: 192 g/km
Virsbūves tips: Apvidus auto	Pilna transportlīdzekļa masa (GVW): 2370 kg
Durvju skaits: 5	Dzinēja tilpums: 2.00 l
Vietu skaits: 5	Cilindri: 4
Nobraukums: 208 538 km	Jauda: 184 kw
VIN kods: YV1UZ25VDL1453799	Degvielas patēriņš: 7.10 l/100km
Pārnesumkārba: Automātiskā	Riepu izmērs: 235/55 - 19"
Piedziņas tips: Priekšpiedziņa	Longo iekšējais ID: N863071
Longo Certified	

Automašīnas fotoattēli



Atruna

Šis pārskats ir ģenerēts automātiski, izmantojot mūsu sistēmās pieejamo informāciju, un tas var nebūt pilnībā visaptverošs vai pilnīgs. Tā sagatavošanā tika izmantota automatizēta tulkošanas tehnoloģija, tāpēc var rasties nelielas neprecizitātes. Ja jums ir kādi jautājumi vai kāda pārskata daļa ir neskaidra, lūdzu, sazinieties ar mūsu tirdzniecības pārstāvjiem. Viņi ar prieku jums palīdzēs.

Diagnostikas ziņojums par

2019 VOLVO XC60 Inscription

Diagnostikas informācija

Nobraukums ziņojuma pabeigšanas datumā: 208 538 km

Pārbaudīts ar Longo Shared Service sertificētu diagnostiku: Eimantas A., Arnas S.

Šis transportlīdzeklis ir pārbaudīts saskaņā ar Longo 150 punktu pārbaudes kontrolsarakstu, kas aptver virsbūvi, salonu un mehānisko stāvokli. Pamatojoties uz veikto pārbaudi un novērtēšanas brīdī pieejamo informāciju, netika konstatētas pazīmes par iesaisti nopietnos ceļu satiksmes negadījumos. Informācija par apkopes vēsturi un obligātajām tehniskajām apskatēm balstās uz pieejamo dokumentāciju un ierakstiem no eksportētājvalsts. Lūdzu, ņemiet vērā, ka noteiktas dabiskā nolietojuma pazīmes tiek uzskatītas par pieņemamām un var netikt novērstas.

Diagnostikā konstatēto defektu kopsavilkums

Longo veiktās visaptverošās diagnostikas laikā, 7 defekti bija konstatēti transportlīdzeklī.

Salons	Virsbūve	Mehāniskā daļa
1 identificētas problēmas	3 identificētas problēmas	3 identificētas problēmas

Diagnostikas process







OBD II diagnostika

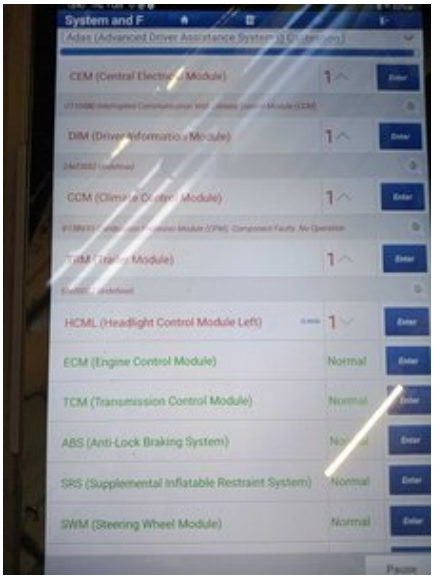

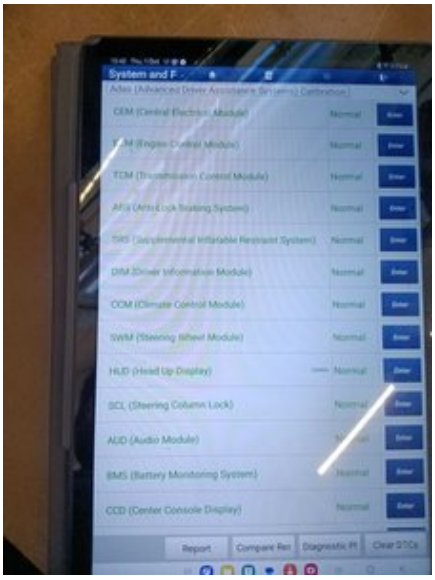

Salons

1. Durvis: Durvju Gumijas Blīvējumi





Virsbūve

1. Apgaismojums: Priekšējie Lukturi (Pilsētas, Parasts, Pilns Lukturis, Miglas, Pagrieziena Rādītājs) - Pamata Darbība, Bojājumi un Krāsa






2. Sāns: Kreisā un Labā Puse - Vizuālie Bojājumi un Skrāpējumi

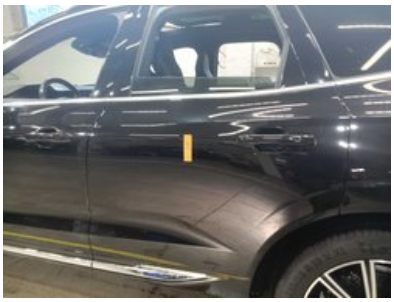


3. Cits: Jumts - Redzamie bojājumi (piemēram, krusa bojājumi)



Mehāniskā daļa

1. CITS: Dzinēja Eļļas un Filtra Maiņa

2. GAISA KONDICIONĒŠANA UN APSILDES SISTĒMA: Sistēmas Evakuācija/Uzpilde

3. BREMZES: Priekšējie Bremžu Diski Abi



Citi

1. Diagnostikas Foto









2. Bremžu Testa Līnijas Rezultāti



3. Pievienot Priekšējā Salona Foto



4. Gaisa Kondicionēšanas Mērījums



Sagatavošanas un remonta ziņojums par

2019 VOLVO XC60 Inscription

Longo sagatavošanas centrā veikto darbu kopsavilkums

Sagatavošanas procesā tika veikti šādi darbi

Virsbūve un salons

1. Remonts Priekšējie Lukturi (Ārpakalpojums)
2. Priekšējo Lukturi Regulēšana
3. Remonts Durvju Gumijas Blīvējums

Mehāniskie remontdarbi

1. Dzinēja Eļļas un Filtra Maiņa
2. Sistēmas Evakuācija/Uzpildīšana

Tīrīšana un pulēšana

1. Virsbūves mazgāšana
2. Virsbūves pulēšana pēc tīrīšanas

Sagatavošanā izmantotās rezerves daļas un materiāli

1. Eļļas Filtrs (OE662/4)
2. Refrigerant R134A (R134A)
3. Quartz Ineo Xtra EC6 0W20 208L 5.6L
4. Eļļas Paletes Blīve (EL247804)

Atruna

Šis pārskats ir ģenerēts automātiski, izmantojot mūsu sistēmās pieejamo informāciju, un tas var nebūt pilnībā visaptverošs vai pilnīgs. Tā sagatavošanā tika izmantota automatizēta tulkošanas tehnoloģija, tāpēc var rasties nelielas neprecizitātes. Ja jums ir kādi jautājumi vai kāda pārskata daļa ir neskaidra, lūdzu, sazinieties ar mūsu tirdzniecības pārstāvjiem. Viņi ar prieku jums palīdzēs.

Papildu informācija par

2019 VOLVO XC60 Inscription

Papildu fotoattēli





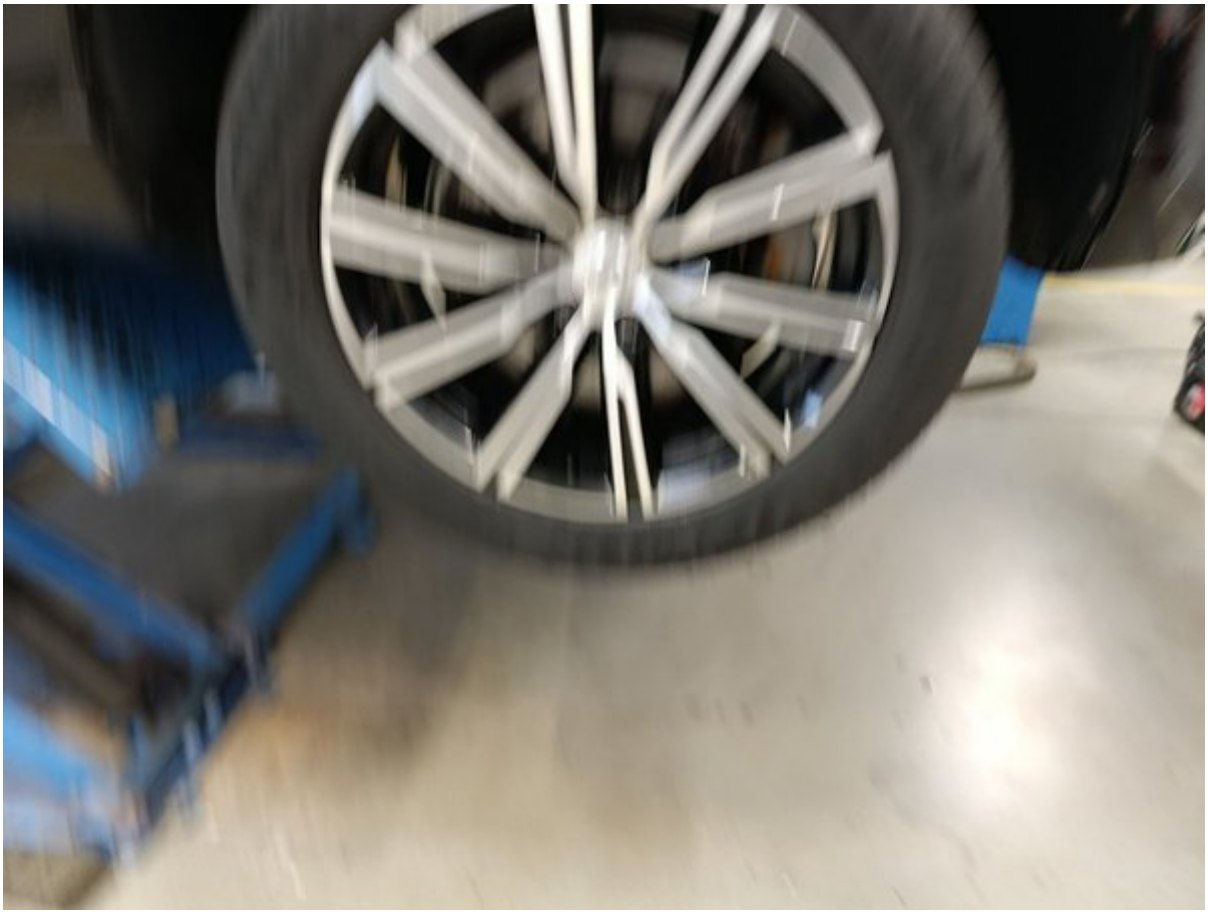


longo










MADE IN SWEDEN
VOLVO CAR CORPORATION
e4*2007/46*1220*06
YV1UZ25VDL1453799
2370 kg
4670 kg
1— 1190 kg
2— 1220 kg
2019
19
717
INSCRIPTION
VOLVO


16 °C
13:29
0
km/h
P
R
N
D


13:29
Set dest
Ahead
Geležinkelio gatvė
2D
LIETUVOS


TotalEnergies
Next Oil Change


VOLVO
XC60
SUPPLEMENT BIJ DE
GEBRUIKERSHANDLEIDING

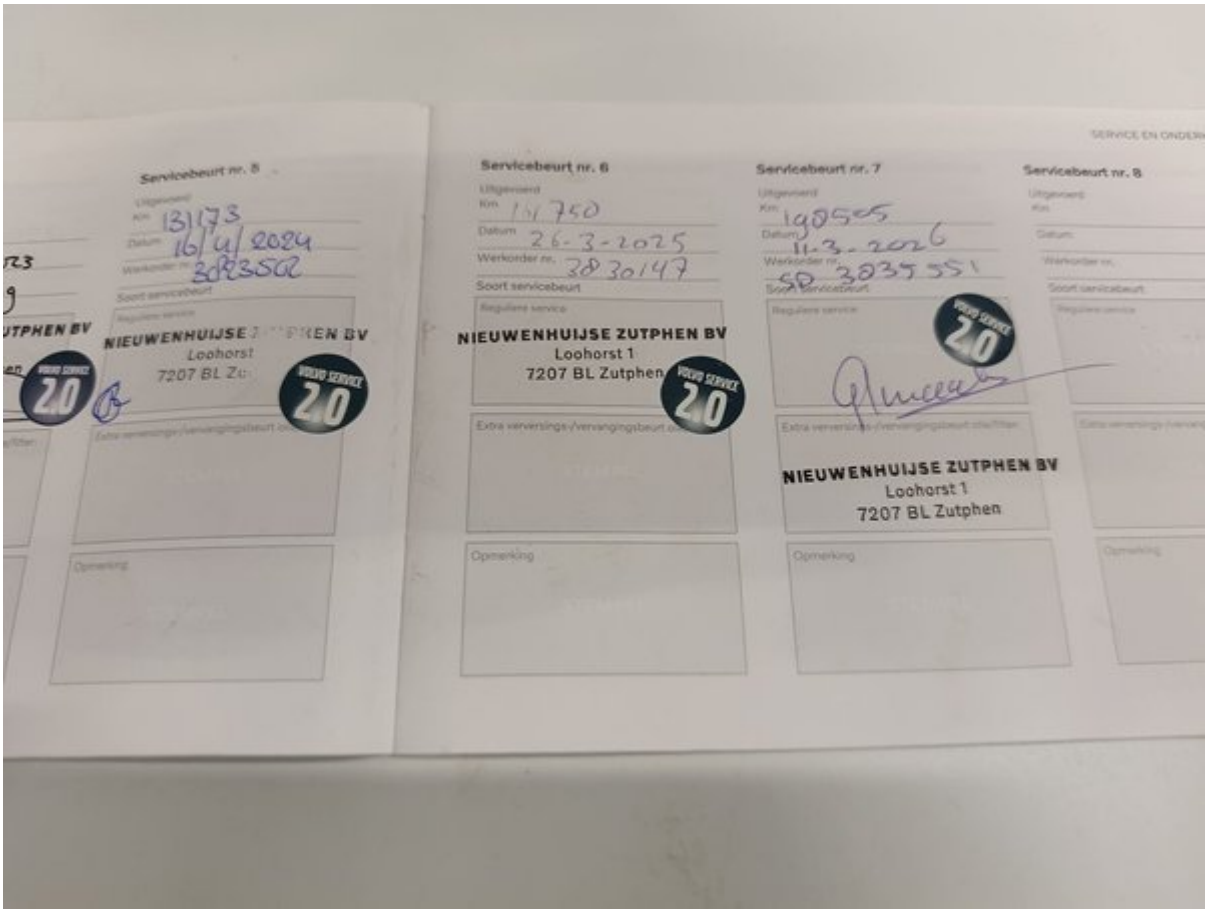
Servicebeurt nr. 6
Uitgevoerd
Km 14750
Datum 26-3-2025
Werkorder nr. 3830147
Soort servicebeurt
Regulière service
NIEUWENHUIJSE ZUTPHEN BV
Loohorst 1
7207 BL Zutphen
VOLVO SERVICE 2.0
Extra verversings-/vervangingsbeurt olie/filter
Opmerking
Servicebeurt nr. 7
Uitgevoerd
Km 19055
Datum 11-3-2026
Werkorder nr. SD 3035551
Soort servicebeurt
Regulière service
VOLVO SERVICE 2.0
NIEUWENHUIJSE ZUTPHEN BV
Loohorst 1
7207 BL Zutphen
Extra verversings-/vervangingsbeurt olie/filter
Opmerking
Servicebeurt nr. 8
Uitgevoerd
Km
Datum
Werkorder nr.
Soort servicebeurt
Regulière service
Extra verversings-/vervangingsbeurt olie/filter
Opmerking


13:29
LIETUVOS
No phone paired
Car status
Service
Use Remote Diagnostics to enable a workshop technician to remotely read data from your car if you have encountered a problem. Contact your authorised Volvo retailer to use this service.
Messages
Status
TPMS
Service
To Service
339 days
29999 km
22°C
22°C





Longo 150 punktu pārbaudes saraksts

Katrs transportlīdzeklis tiek rūpīgi pārbaudīts pēc Longo 150 punktu saraksta, lai novērtētu salona, virsbūves un tehnisko stāvokli. Ar aprīkojuma var tikt veikti papildu pārbaudes vai izlaisti atsevišķi punkti.

Transportlīdzekļa identitāte un vēsture		
Pārbaudīts VIN numurs	Apstiprināts reģistrācijas numurs	Pārbaudīts nobraukums
Apstiprināts ražošanas gads	Apstiprināts pirmās reģistrācijas datums	Pārbaudīta apkopes vēsture
Reģistrēts pēdējās apkopes datums un nobraukums	Reģistrēts nākamās apkopes datums	Pārbaudīts, vai nav bijuši avārijas bojājumi
Pārbaudīts ražotāja atsaukuma statuss	Pārbaudīti transportlīdzekļa dokumenti	Pārbaudīts atslēgu skaits
Ārpuses stāvoklis		
Pārbaudīts priekšējais bamperis	Pārbaudīts aizmugurējais bamperis	Pārbaudīts motora pārsegs
Pārbaudīts jumts	Pārbaudīta automašīnas kreisā puse	Pārbaudīta automašīnas labā puse
Pārbaudītas visas durvis	Pārbaudīts bagāžas nodalījums	Pārbaudīts degvielas vāciņš
Pārbaudīta piekabes āķa tehniskā kārtība (ja ir)	Pārbaudīta numura zīmes kārtība	Pārbaudīts virsbūves krāsojums
Pārbaudīts, vai nav rūsas	Pārbaudītas virsbūves spraugas	Pārbaudīts priekšējais stikls
Pārbaudīts aizmugurējais stikls	Pārbaudīti sānu logi	Pārbaudīts lūka vai panorāmas jumts
Salona stāvoklis		
Pārbaudīts vadītāja sēdeklis	Pārbaudīti priekšējie pasažieru sēdekļi	Pārbaudīti aizmugurējie sēdekļi
Pārbaudīti sēdekļu regulēšanas mehānismi	Pārbaudīta sēdekļu apsilde / ventilācija (ja ir)	Pārbaudītas drošības jostas
Pārbaudīti paklāji	Pārbaudīti grīdas paklāji	Pārbaudīts griestu apšuvums
Pārbaudītas salona apdares	Pārbaudīts paneļa stāvoklis	Pārbaudītas durvju apdares
Pārbaudīts roku balsts	Pārbaudīta aizmugurējā plaukts	Pārbaudīts bagāžas nodalījums
Pārbaudīti bagāžas paklāji	Pārbaudīts bagāžas apgaismojums	Pārbaudīta rezerves riepa vai remonta komplekts
Lukturi, spoguļi un stikli		
Pārbaudīti priekšējie lukturi	Pārbaudītas tālās gaismas	Pārbaudīti miglas lukturi
Pārbaudītas dienas gaitas gaismas	Pārbaudīti aizmugurējie lukturi	Pārbaudītas bremžu gaismas
Pārbaudītas atpakaļgaitas gaismas	Pārbaudīti pagrieziena signāli	Pārbaudīts numura apgaismojums
Pārbaudīti sānu atstarotāji	Pārbaudīts salona apgaismojums	Pārbaudīti paneļa brīdinājumi
Pārbaudīti saulessargi	Pārbaudīts salona spogulis	Pārbaudīti ārējie spoguļi
Pārbaudīta elektriskā spoguļu regulācija		
Komforts un elektronika		
Pārbaudīta kondicionēšanas sistēma	Pārbaudīta apsildes sistēma	Pārbaudīta ventilācija
Pārbaudīta logu apsilde (priekšējais/aizmugurējais)	Pārbaudīti elektriskie logi	Pārbaudīta centrālā atslēga
Pārbaudīta tālvadības atslēga	Pārbaudīta bērnu drošības slēdzene	Pārbaudīts multimediju ekrāns
Pārbaudīts radio	Pārbaudīta navigācija (ja ir)	Pārbaudīts Bluetooth savienojums
Pārbaudītas USB/12V pieslēgvietas	Pārbaudīti parkošanās sensori	Pārbaudīta atpakaļskata kamera
Pārbaudītas parkošanās palīgsistēmas	Pārbaudīts kruīza kontroles darbs	Pārbaudīti stūres pogas
Pārbaudīts skaņas signāls	Pārbaudītas vadītāja palīgsistēmas (piemēram, joslas uzturēšana, ja ir)	
Drošības aprīkojums		
Pārbaudītas gaisa spilveni	Pārbaudīts pasažiera gaisa spilvena slēdzis	Pārbaudīts ABS brīdinājums
Pārbaudīta stabilitātes kontrole	Pārbaudīta riepu spiediena uzraudzība	Pārbaudīta uguns dzēšamā aparāta / aptieciņas pieejamība
Dzinēja nodalījums un šķidrumi		
Dzinējs iedarbojas normāli	Dzinējs strādā vienmērīgi	Pārbaudīts, vai nav neparastu troksņu
Pārbaudīti dzinēja stiprinājumi	Pārbaudītas palīgdziedziņas siksnas	Pārbaudīta sadales siksna / ķēde
Pārbaudīts akumulators	Pārbaudīta akumulatora uzlāde	Pārbaudīts ģenerators
Pārbaudīts, vai nav šķidrumu noplūdes	Pārbaudīts eļļas līmenis	Pārbaudīta eļļas kvalitāte
Pārbaudīts dzesēšanas šķidruma līmenis	Pārbaudīta dzesēšanas šķidruma kvalitāte	Pārbaudīts bremžu šķidruma līmenis
Pārbaudīta bremžu šķidruma kvalitāte	Pārbaudīts stūres pastiprinātāja šķidruma līmenis	Pārbaudīta stūres pastiprinātāja šķidruma kvalitāte
Papildīts logu mazgāšanas šķidrums	Pārbaudīta degvielas sistēma (vai nav noplūdes)	
Bremžu sistēma		
Pārbaudīti priekšējie bremžu diski	Pārbaudīti aizmugurējie bremžu diski	Pārbaudīti bremžu kluči
Pārbaudītas bremžu šļūtenes	Pārbaudītas bremžu līnijas	Pārbaudīta rokas bremze
Pārbaudīta bremžu pedāļa reakcija	Apstiprināta ABS darbība	
Stūre un piekare		
Pārbaudīta stūres ģeometrija	Pārbaudīta stūres reakcija	Apstiprināts, ka stūrei nav brīvkustības
Pārbaudīts stūres pastiprinātājs	Pārbaudīta priekšējā piekare	Pārbaudīta aizmugurējā piekare
Pārbaudīti amortizatori	Pārbaudītas atsperes	Pārbaudītas lodbalsti
Pārbaudīti riteņu gultņi		
Riteņi un riepas		
Izmērīts priekšējo riepu protektora dziļums	Izmērīts aizmugurējo riepu protektora dziļums	Pārbaudīts riepu nodilums
Pārbaudītas riepu sānu malas	Pārbaudīts riepu spiediens	Pārbaudīta rezerves riepa
Pārbaudīti vieglmetāla diski	Pārbaudītas riteņu skrūves	Pārbaudīta drošības skrūve
Pārbaudīts papildu riepu komplekts (ja ir)		
Izplūdes un degvielas sistēma		
Pārbaudīta izplūdes sistēma	Pārbaudīts, vai nav noplūdes izplūdē	Pārbaudīts katalizators
Pārbaudīts kvēpu filtrs (ja ir)	Pārbaudīts degvielas bāka	Pārbaudītas degvielas caurules
Pārbaudīts degvielas vāciņš		
Testa brauciens un darbība		
Apstiprināta vienmērīga paātrināšanās	Apstiprināta vienmērīga pārnesumu pārslēgšana	Pārbaudīta sajūga darbība
Pārbaudīta bremzēšanas kvalitāte	Apstiprināta stabila braukšana	