Diagnostikas ziņojums par

2021 SKODA ENYAQ 80

Automašīnas dati

Krāsa: Balta	
Degvielas tips: Elektriskais	
Virsbūves tips: Apvidus auto	Pilna transportlīdzekļa masa (GVW): 2649 kg
Durvju skaits: 5	Dzinēja tilpums: 0.00 l
Vietu skaits: 5	Cilindri: 0
Nobraukums: 174 788 km	Jauda: 150 kw
VIN kods: TMBJC7NY1NF019082	Degvielas patēriņš: 0.00 l/100km
Pārnesumkārba: Automātiskā	Riepu izmērs: 235/50 - 19"
Piedziņas tips: Aizmugurpiedziņa	Longo iekšējais ID: N700901
Longo Certified	

Automašīnas fotoattēli



Atruna

Šis pārskats ir ģenerēts automātiski, izmantojot mūsu sistēmās pieejamo informāciju, un tas var nebūt pilnībā visaptverošs vai pilnīgs. Tā sagatavošanā tika izmantota automatizēta tulkošanas tehnoloģija, tāpēc var rasties nelielas neprecizitātes. Ja jums ir kādi jautājumi vai kāda pārskata daļa ir neskaidra, lūdzu, sazinieties ar mūsu tirdzniecības pārstāvjiem. Viņi ar prieku jums palīdzēs.

Diagnostikas ziņojums par
2021 SKODA ENYAQ 80

Diagnostikas informācija

Nobraukums ziņojuma pabeigšanas datumā: 174 788 km

Pārbaudīts ar Longo Shared Service sertificētu diagnostiku: Eimantas A., Mindaugas G.

Šis transportlīdzeklis ir pārbaudīts saskaņā ar Longo 150 punktu pārbaudes kontrolsarakstu, kas aptver virsbūvi, salonu un mehānisko stāvokli. Pamatojoties uz veikto pārbaudi un novērtēšanas brīdī pieejamo informāciju, netika konstatētas pazīmes par iesaisti nopietnos ceļu satiksmes negadījumos. Informācija par apkopes vēsturi un obligātajām tehniskajām apskatēm balstās uz pieejamo dokumentāciju un ierakstiem no eksportētājvalsts. Lūdzu, ņemiet vērā, ka noteiktas dabiskā nolietojuma pazīmes tiek uzskatītas par pieņemamām un var netikt novērstas.

Diagnostikā konstatēto defektu kopsavilkums

Longo veiktās visaptverošās diagnostikas laikā, 8 defekti bija konstatēti transportlīdzeklī.

Salons	Virsbūve	Mehāniskā daļa
4 identificētas problēmas	2 identificētas problēmas	2 identificētas problēmas

Diagnostikas process







OBD II diagnostika

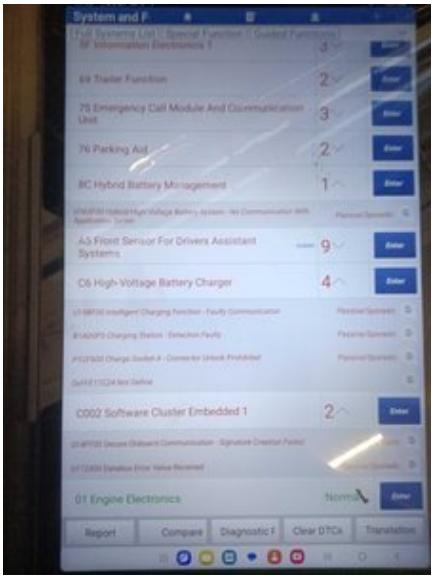

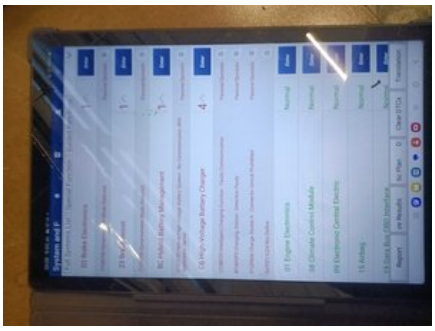

Salons

1. Sēdekļi: Visi Sēdekļi - Stāvoklis





2. Sēdekļi: Visi Sēdekļi - Stāvoklis





3. Iekšpuse: Apdares detaļas - Stāvoklis



4. Iekšpuse: Apdares detaļas - Stāvoklis



Virsbūve

1. Aizmugure: Aizmugurējais bamperis - Stāvoklis un izlīdzinājums





2. Priekšpuse: Priekšējais Bamperu - Stāvoklis un Izlīdzinājums

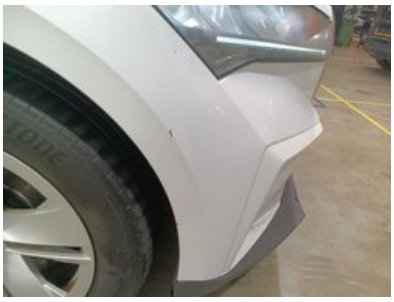



Mehāniskā daļa

1. CITS: Nomainīt Riepas









2. BALSTIEKĀRTA: Balstiekārtas Apakšējās Sviras Bukses Abas



Citi

1. Bremžu Testa Līnijas Rezultāti





2. Diagnostikas Foto









3. Pievienot Priekšējā Salona Foto



4. Gaisa Kondicionēšanas Mērījums



Sagatavošanas un remonta ziņojums par

2021 SKODA ENYAQ 80

Longo sagatavošanas centrā veikto darbu kopsavilkums

Sagatavošanas procesā tika veikti šādi darbi

Virsbūve un salons

1. Sašūt Priekšējo Sēdekli

Mehāniskie remontdarbi

1. Sašūt Priekšējo Sēdekli
2. Nomainīt Riepas
3. Balstiekārtas Apakšējās Sviras Bukses (Abas)

Tīrīšana un pulēšana

1. Virsbūves mazgāšana
2. Pilnīga salona dziļā tīrīšana, izmantojot tikai hipoalerģiskus līdzekļus
3. Virsbūves pulēšana pēc tīrīšanas

Sagatavošanā izmantotās rezerves daļas un materiāli

1. Sviras Bukse (LMI38379)
2. Austone 235/50R19 103V Nixia Winter Pro EV Ready XL 3PMSF Tire (AS000727)
3. Austone 255/50R19 107V Nixia Winter Pro XL (EV Ready) (AS000700)

Atruna

Šis pārskats ir ģenerēts automātiski, izmantojot mūsu sistēmās pieejamo informāciju, un tas var nebūt pilnībā visaptverošs vai pilnīgs. Tā sagatavošanā tika izmantota automatizēta tulkošanas tehnoloģija, tāpēc var rasties nelielas neprecizitātes. Ja jums ir kādi jautājumi vai kāda pārskata daļa ir neskaidra, lūdzu, sazinieties ar mūsu tirdzniecības pārstāvjiem. Viņi ar prieku jums palīdzēs.

Papildu informācija par

2021 SKODA ENYAQ 80

Papildu fotoattēli



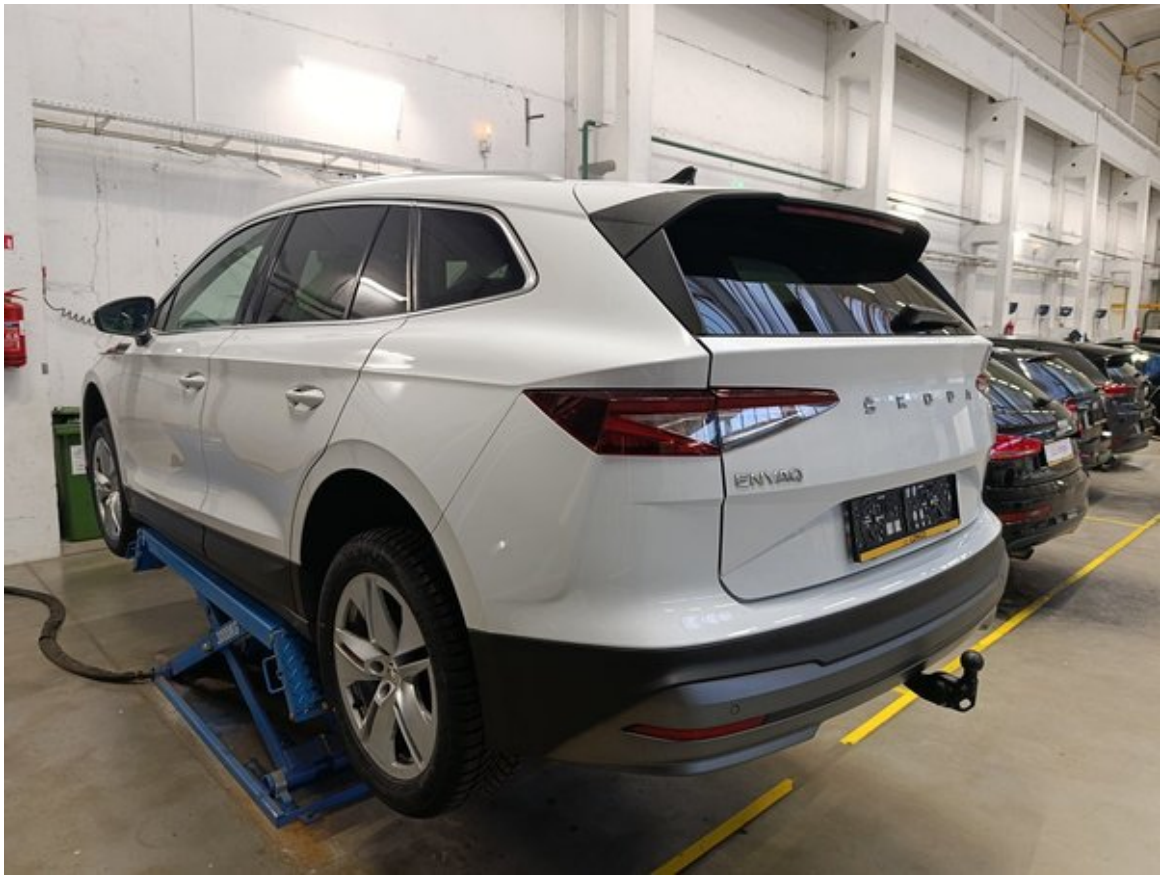


NIXIA WINTER
SUV








ŠKODA AUTO a.s.
e8*2007/46*0416
TMBJC7NY1NF019082
EBJA
2649kg
3649kg
1- 1170kg
2- 1520kg


km/h
0
PARK
97 %
405 km
0
km
Since start

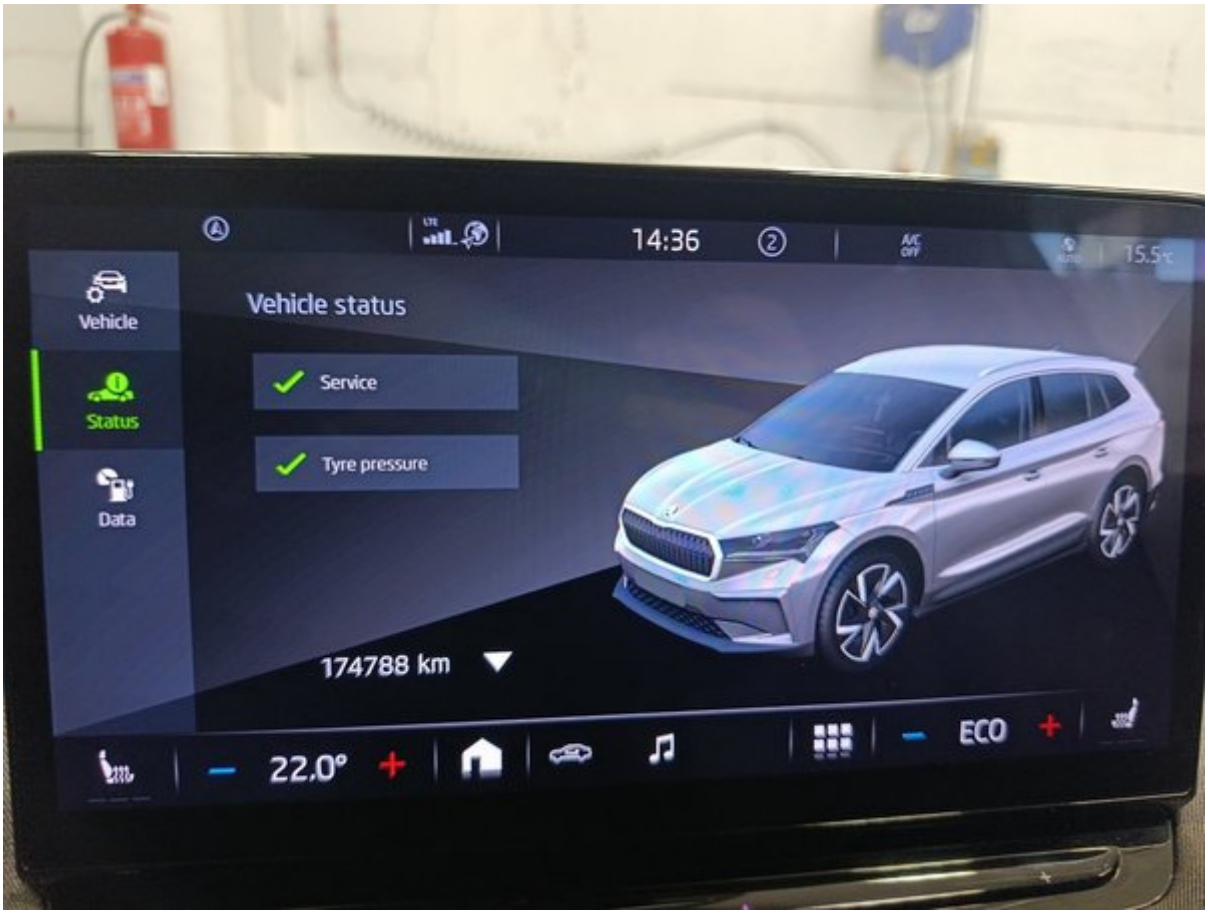
14:36
15.5°c
Vehicle
Status
Data
Vehicle status
Service
Tyre pressure
174788 km
22.0°
ECO


14:36
15.5°c
Destinations
Map
Settings
Smalsutis
50
Tīnūžu gatve
Tīnūžu gatve
Tīnūžu gatve
22.0°
Home
Favourites
Menu
ECO








ŠKODA

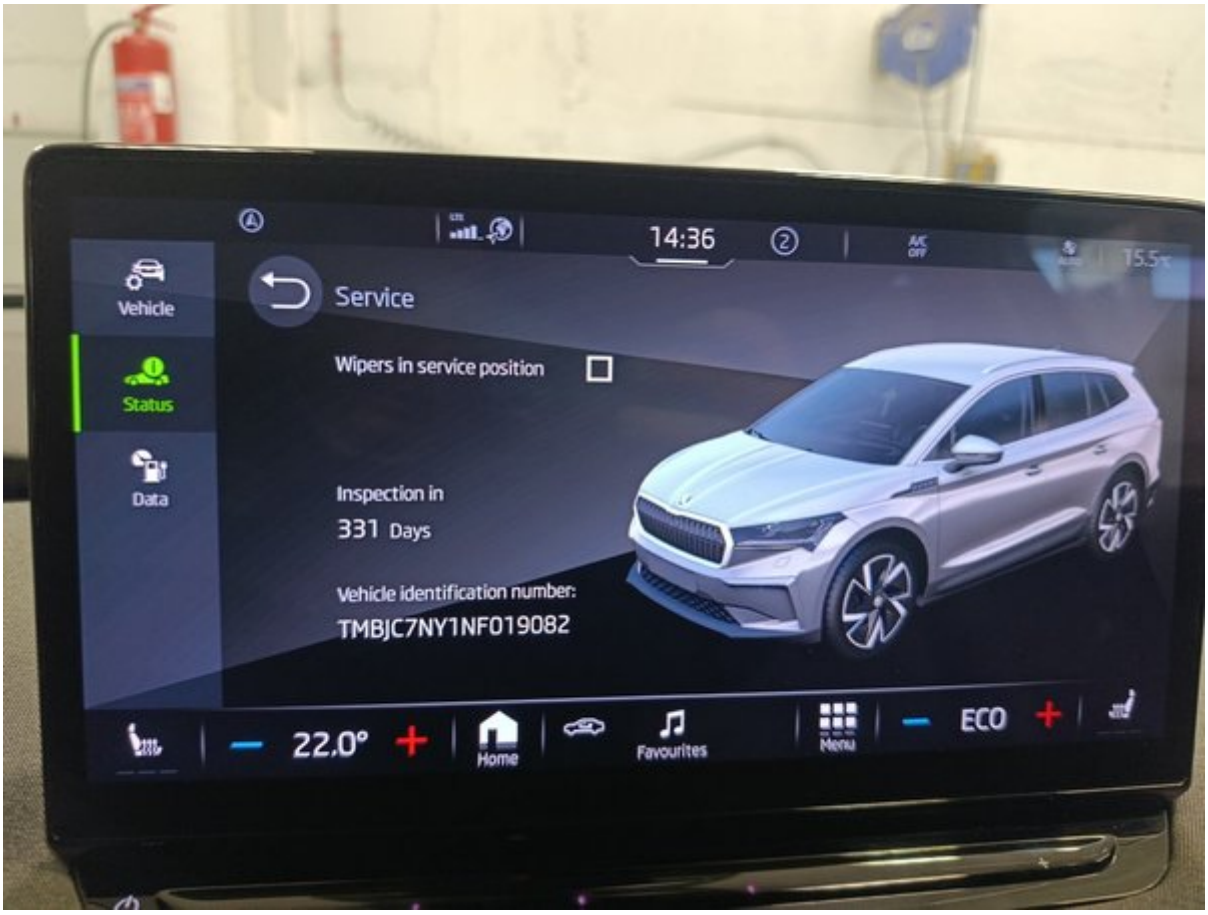
14:36
Vehicle
Status
Data
Service
Wipers in service position
Inspection in
331 Days
Vehicle identification number:
TMBJC7NY1NF019082
22,0°
Home
Favourites
Menu
ECO





Longo 150 punktu pārbaudes saraksts

Katrs transportlīdzeklis tiek rūpīgi pārbaudīts pēc Longo 150 punktu saraksta, lai novērtētu salona, virsbūves un tehnisko stāvokli. Ar aprīkojuma var tikt veikti papildu pārbaudes vai izlaisti atsevišķi punkti.

Transportlīdzekļa identitāte un vēsture		
Pārbaudīts VIN numurs	Apstiprināts reģistrācijas numurs	Pārbaudīts nobraukums
Apstiprināts ražošanas gads	Apstiprināts pirmās reģistrācijas datums	Pārbaudīta apkopes vēsture
Reģistrēts pēdējās apkopes datums un nobraukums	Reģistrēts nākamās apkopes datums	Pārbaudīts, vai nav bijuši avārijas bojājumi
Pārbaudīts ražotāja atsaukuma statuss	Pārbaudīti transportlīdzekļa dokumenti	Pārbaudīts atslēgu skaits
Ārpuses stāvoklis		
Pārbaudīts priekšējais bamperis	Pārbaudīts aizmugurējais bamperis	Pārbaudīts motora pārsegs
Pārbaudīts jumts	Pārbaudīta automašīnas kreisā puse	Pārbaudīta automašīnas labā puse
Pārbaudītas visas durvis	Pārbaudīts bagāžas nodalījums	Pārbaudīts degvielas vāciņš
Pārbaudīta piekabes āķa tehniskā kārtība (ja ir)	Pārbaudīta numura zīmes kārtība	Pārbaudīts virsbūves krāsojums
Pārbaudīts, vai nav rūsas	Pārbaudītas virsbūves spraugas	Pārbaudīts priekšējais stikls
Pārbaudīts aizmugurējais stikls	Pārbaudīti sānu logi	Pārbaudīts lūka vai panorāmas jumts
Salona stāvoklis		
Pārbaudīts vadītāja sēdeklis	Pārbaudīti priekšējie pasažieru sēdekļi	Pārbaudīti aizmugurējie sēdekļi
Pārbaudīti sēdekļu regulēšanas mehānismi	Pārbaudīta sēdekļu apsilde / ventilācija (ja ir)	Pārbaudītas drošības jostas
Pārbaudīti paklāji	Pārbaudīti grīdas paklāji	Pārbaudīts griestu apšuvums
Pārbaudītas salona apdares	Pārbaudīts paneļa stāvoklis	Pārbaudītas durvju apdares
Pārbaudīts roku balsts	Pārbaudīta aizmugurējā plaukts	Pārbaudīts bagāžas nodalījums
Pārbaudīti bagāžas paklāji	Pārbaudīts bagāžas apgaismojums	Pārbaudīta rezerves riepa vai remonta komplekts
Lukturi, spoguļi un stikli		
Pārbaudīti priekšējie lukturi	Pārbaudītas tālās gaismas	Pārbaudīti miglas lukturi
Pārbaudītas dienas gaitas gaismas	Pārbaudīti aizmugurējie lukturi	Pārbaudītas bremžu gaismas
Pārbaudītas atpakaļgaitas gaismas	Pārbaudīti pagrieziena signāli	Pārbaudīts numura apgaismojums
Pārbaudīti sānu atstarotāji	Pārbaudīts salona apgaismojums	Pārbaudīti paneļa brīdinājumi
Pārbaudīti saulessargi	Pārbaudīts salona spogulis	Pārbaudīti ārējie spoguļi
Pārbaudīta elektriskā spoguļu regulācija		
Komforts un elektronika		
Pārbaudīta kondicionēšanas sistēma	Pārbaudīta apsildes sistēma	Pārbaudīta ventilācija
Pārbaudīta logu apsilde (priekšējais/aizmugurējais)	Pārbaudīti elektriskie logi	Pārbaudīta centrālā atslēga
Pārbaudīta tālvadības atslēga	Pārbaudīta bērnu drošības slēdzene	Pārbaudīts multimediju ekrāns
Pārbaudīts radio	Pārbaudīta navigācija (ja ir)	Pārbaudīts Bluetooth savienojums
Pārbaudītas USB/12V pieslēgvietas	Pārbaudīti parkošanās sensori	Pārbaudīta atpakaļskata kamera
Pārbaudītas parkošanās palīgsistēmas	Pārbaudīts kruīza kontroles darbs	Pārbaudīti stūres pogas
Pārbaudīts skaņas signāls	Pārbaudītas vadītāja palīgsistēmas (piemēram, joslas uzturēšana, ja ir)	
Drošības aprīkojums		
Pārbaudītas gaisa spilveni	Pārbaudīts pasažiera gaisa spilvena slēdzis	Pārbaudīts ABS brīdinājums
Pārbaudīta stabilitātes kontrole	Pārbaudīta riepu spiediena uzraudzība	Pārbaudīta uguns dzēšamā aparāta / aptieciņas pieejamība
Dzinēja nodalījums un šķidrumi		
Dzinējs iedarbojas normāli	Dzinējs strādā vienmērīgi	Pārbaudīts, vai nav neparastu troksņu
Pārbaudīti dzinēja stiprinājumi	Pārbaudītas palīgdziedziņas siksnas	Pārbaudīta sadales siksna / ķēde
Pārbaudīts akumulators	Pārbaudīta akumulatora uzlāde	Pārbaudīts ģenerators
Pārbaudīts, vai nav šķidrumu noplūdes	Pārbaudīts eļļas līmenis	Pārbaudīta eļļas kvalitāte
Pārbaudīts dzesēšanas šķidruma līmenis	Pārbaudīta dzesēšanas šķidruma kvalitāte	Pārbaudīts bremžu šķidruma līmenis
Pārbaudīta bremžu šķidruma kvalitāte	Pārbaudīts stūres pastiprinātāja šķidruma līmenis	Pārbaudīta stūres pastiprinātāja šķidruma kvalitāte
Papildīts logu mazgāšanas šķidrums	Pārbaudīta degvielas sistēma (vai nav noplūdes)	
Bremžu sistēma		
Pārbaudīti priekšējie bremžu diski	Pārbaudīti aizmugurējie bremžu diski	Pārbaudīti bremžu kluči
Pārbaudītas bremžu šļūtenes	Pārbaudītas bremžu līnijas	Pārbaudīta rokas bremze
Pārbaudīta bremžu pedāļa reakcija	Apstiprināta ABS darbība	
Stūre un piekare		
Pārbaudīta stūres ģeometrija	Pārbaudīta stūres reakcija	Apstiprināts, ka stūrei nav brīvkustības
Pārbaudīts stūres pastiprinātājs	Pārbaudīta priekšējā piekare	Pārbaudīta aizmugurējā piekare
Pārbaudīti amortizatori	Pārbaudītas atsperes	Pārbaudītas lodbalsti
Pārbaudīti riteņu gultņi		
Riteņi un riepas		
Izmērīts priekšējo riepu protektora dziļums	Izmērīts aizmugurējo riepu protektora dziļums	Pārbaudīts riepu nodilums
Pārbaudītas riepu sānu malas	Pārbaudīts riepu spiediens	Pārbaudīta rezerves riepa
Pārbaudīti vieglmetāla diski	Pārbaudītas riteņu skrūves	Pārbaudīta drošības skrūve
Pārbaudīts papildu riepu komplekts (ja ir)		
Izplūdes un degvielas sistēma		
Pārbaudīta izplūdes sistēma	Pārbaudīts, vai nav noplūdes izplūdē	Pārbaudīts katalizators
Pārbaudīts kvēpu filtrs (ja ir)	Pārbaudīts degvielas bāka	Pārbaudītas degvielas caurules
Pārbaudīts degvielas vāciņš		
Testa brauciens un darbība		
Apstiprināta vienmērīga paātrināšanās	Apstiprināta vienmērīga pārnesumu pārslēgšana	Pārbaudīta sajūga darbība
Pārbaudīta bremzēšanas kvalitāte	Apstiprināta stabila braukšana	