# Отчёт о диагностике

# 2021 TOYOTA COROLLA Active

## Данные об автомобиле

| | |
|---|---|
| Цвет: Серый | $CO_2$ Выбросы (NEDC): 128 g/km |
| Тип топлива: Бензин | $CO_2$ Выбросы (WLTP): 144 g/km |
| Тип кузова: Универсал | Полная масса транспортного средства (GVW): 1850 kg |
| Количество дверей: 5 | Объём двигателя: 1.20 l |
| Количество мест: 5 | Цилиндры: 4 |
| Пробег: 250 844 km | Мощность: 85 кВт |
| VIN-код: SB1ZA3BE40E023349 | Расход топлива: 5.60 l/100km |
| Коробка передач: Механическая | Размер шин: 205/55 - 16" |
| Тип привода: Передний привод | Идентификатор Longo Stock: N485710 |
| Longo Certified | |

## Фотографии автомобиля



**Отказ от ответственности**

Настоящий отчёт сформирован автоматически на основе информации, имеющейся в наших системах, и может не являться исчерпывающим или полным. При его подготовке использовалась технология автоматизированного перевода, в связи с чем возможны незначительные неточности. Если у вас возникнут вопросы или какая-либо часть отчёта покажется неясной, пожалуйста, свяжитесь с нашими торговыми представителями. Они будут рады вам помочь.

# Отчёт о диагностике

# 2021 TOYOTA COROLLA Active

## Детали диагностики

**Пробег на дату завершения:** 250 844 km

**Проверено сертифицированной диагностикой Longo Shared Service:** Arnas S., Eimantas A., Mindaugas G.

Данный автомобиль был проверен в соответствии с контрольным списком Longo из 150 пунктов, охватывающим состояние кузова, салона и технической части. На основании проведённой проверки и информации, доступной на момент оценки, признаков участия в серьёзных дорожно-транспортных происшествиях выявлено не было. Информация об истории обслуживания и обязательных технических осмотрах основана на имеющейся документации и записях из страны экспорта. Обратите внимание, что определённые следы естественного износа считаются допустимыми и могут не устраняться.

## Сводка выявленных неисправностей

В ходе комплексной диагностики, проведённой Longo, 10 неисправности были выявлены в транспортном средстве.

| Салон | Кузов | Механическая часть |
|---|---|---|
| 3 выявленных проблем | 2 выявленных проблем | 5 выявленных проблем |

## Процесс диагностики







## Диагностика OBD II

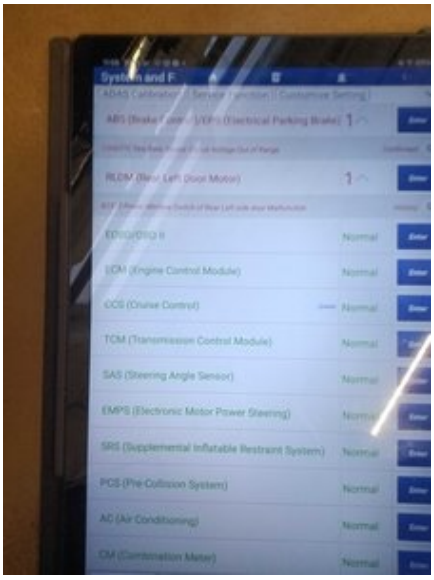


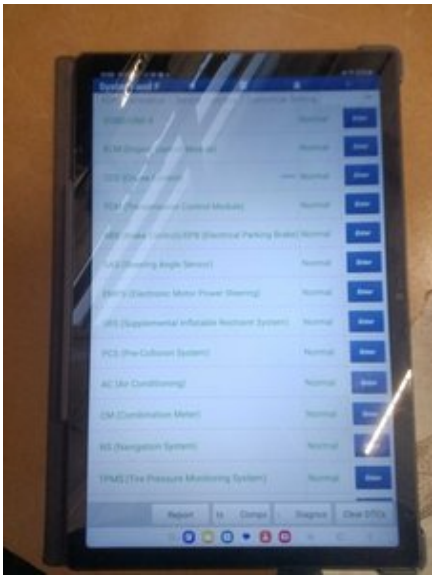

## Салон

**1. Внутри:** Чехол Рычага КПП и Ручка Переключения Передач - Состояние



**2. Внутри:** Отделочные элементы - Состояние



**3. Передняя часть:** Рулевое колесо - Состояние



## Кузов

**1. Передняя часть:** Передний Бампер - Состояние и Выравнивание







**2. Прочее:** Крыша - Визуальные повреждения (например, от града)



## Механическая часть

**1. ТОРМОЗА:** Передние Тормозные Диски Оба

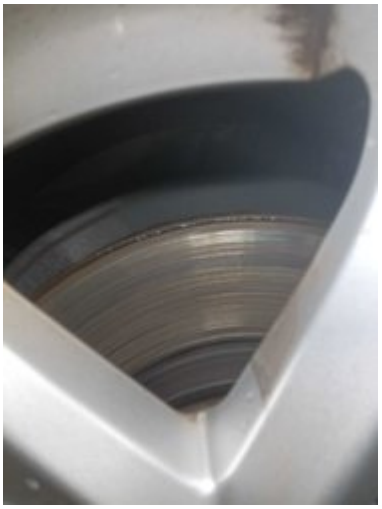

**2. ТОРМОЗА:** Задний Тормозной Диск (Оба)



**3. ДРУГОЕ:** Замена Масла и Фильтра Двигателя

**4. ДРУГОЕ:** Заменить Шины



**5. ПОДВЕСКА:** Верхнее крепление стойки амортизатора (оба)



## Другое

**1. Диагностическое Фото**





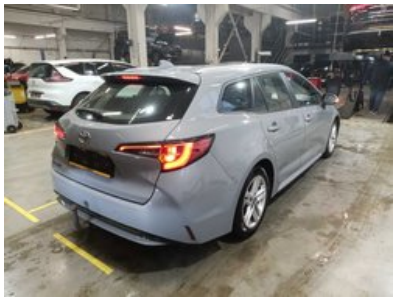

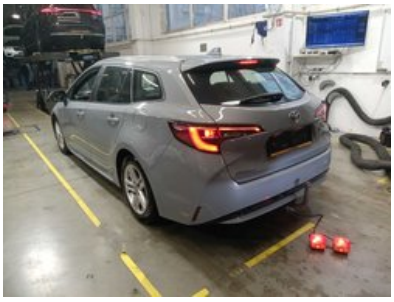

## 2. Результаты Тестовой Линии Тормозов






## 3. Измерение Кондиционирования Воздуха



## 4. Добавить Фото Переднего Салона



# Отчёт о подготовке и ремонте

# 2021 TOYOTA COROLLA Active

## Сводка работ, выполненных в центре подготовки Longo

В ходе процесса подготовки были выполнены следующие работы

### Механический ремонт

- 1. Замена Масла и Фильтра Двигателя

### Чистка и полировка

- 1. Мойка кузова
- 2. Полная глубокая чистка салона с использованием только гипоаллергенных средств
- 3. Полировка кузова после чистки

### Запасные части, использованные при подготовке

1. Масляный Фильтр (OP572)
2. Quartz Ineo Xtra EC6 0W20 208L 4L
3. Прокладка Поддона (81930263)

**Отказ от ответственности**

Настоящий отчёт сформирован автоматически на основе информации, имеющейся в наших системах, и может не являться исчерпывающим или полным. При его подготовке использовалась технология автоматизированного перевода, в связи с чем возможны незначительные неточности. Если у вас возникнут вопросы или какая-либо часть отчёта покажется неясной, пожалуйста, свяжитесь с нашими торговыми представителями. Они будут рады вам помочь.

Дополнительная информация о

# 2021 TOYOTA COROLLA Active

## Дополнительные фотографии







MICHELIN
CROSSCLIMATE


longo


longo


longo
longo


longo




COROLLA


TOYOTA

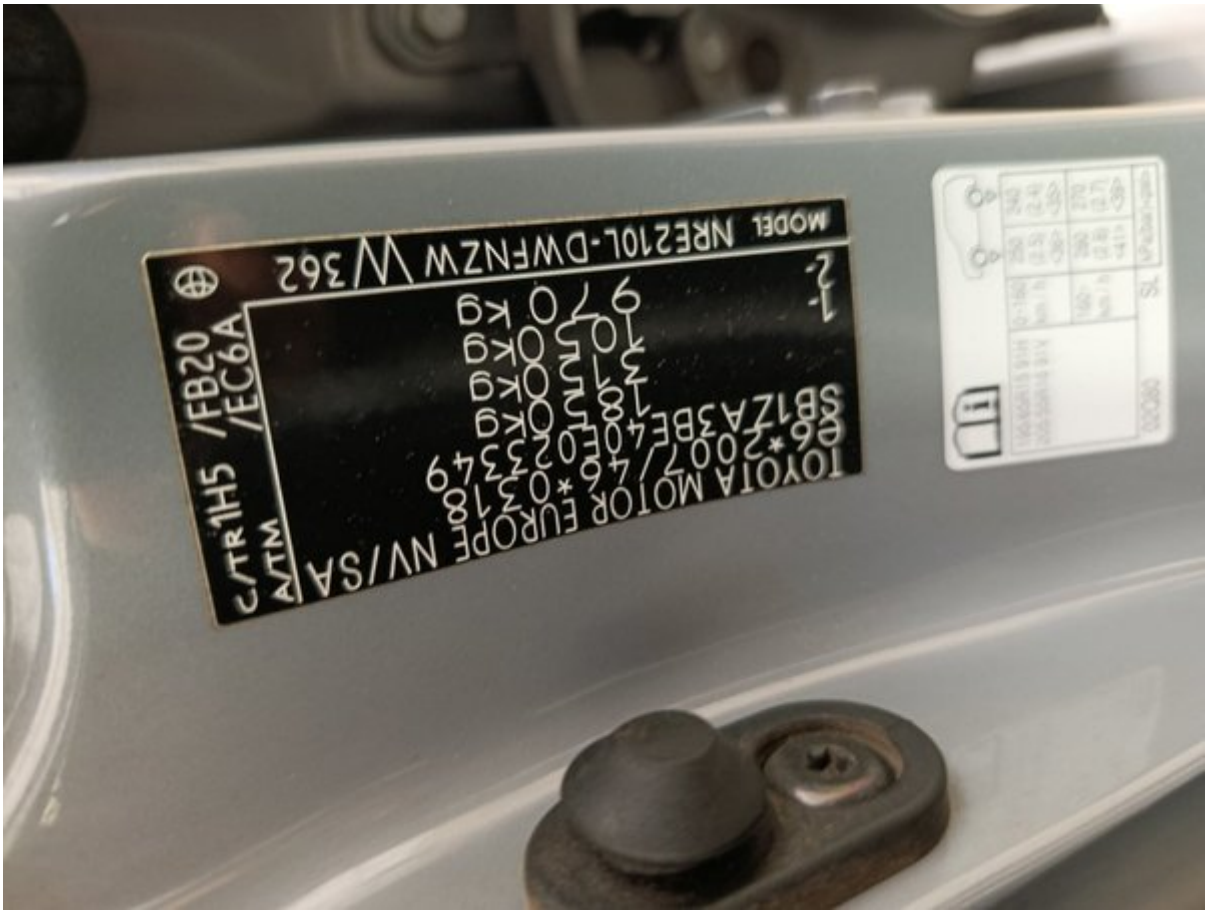
MODEL NRE210L-DWFNZW W362
TOYOTA MOTOR EUROPE NV/SA
C/TR 1H5 /FB20
A/TM /EC6A


x1000
r/min
km/h
Outside
15℃
10:11
LDA
PCS On
RSA On
DRCC(RSA) Off
Vehicle Settings
Hold : Detail Settings
ODO 250844 km


HOME
MENU
AUDIO
MAP
POWER VOLUME
Function not available
10:12
Navigation is not available on your system
PHONE
SETUP
TUNE SCROLL


TotalEnergies
0W20
Next Oil Change
baltics.totalenergies.com


1 3 5
2 4 6



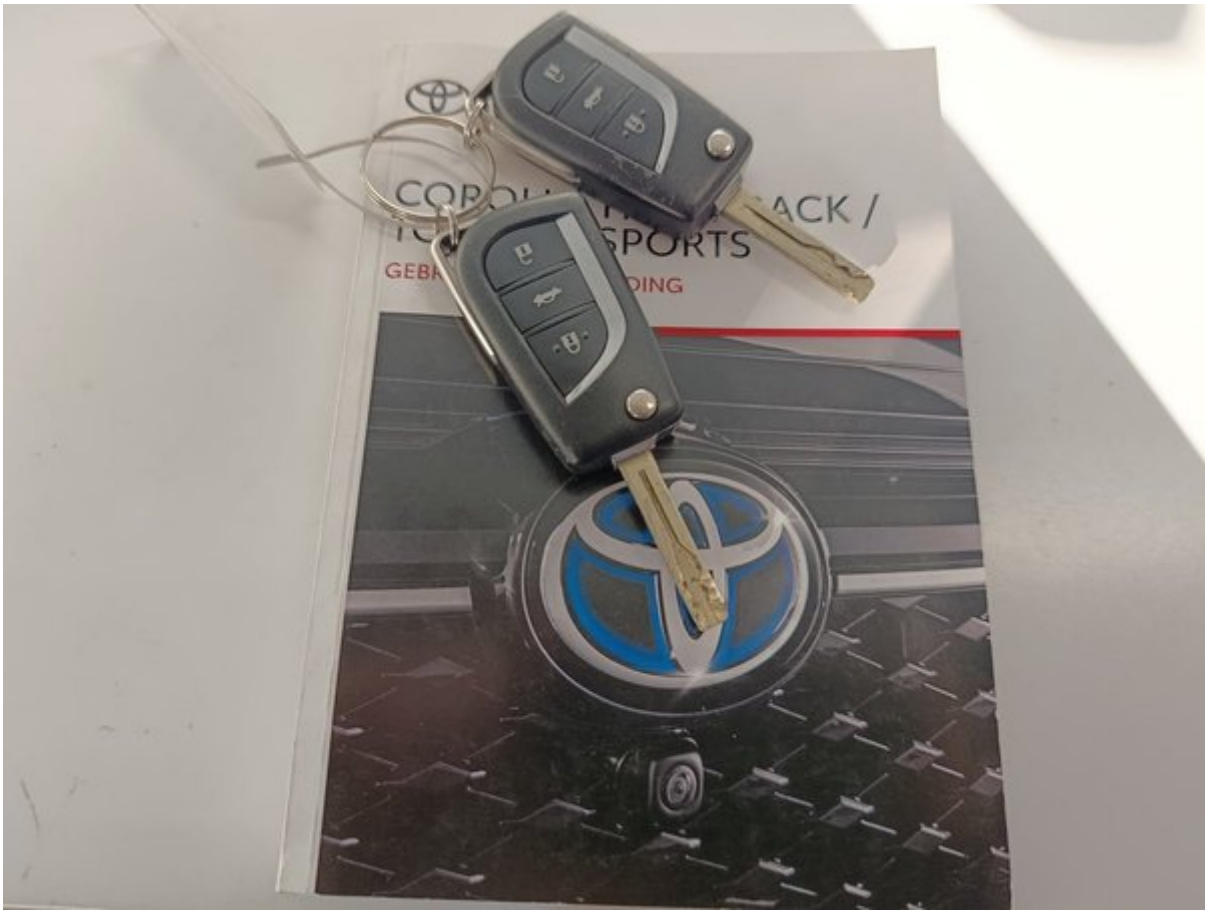

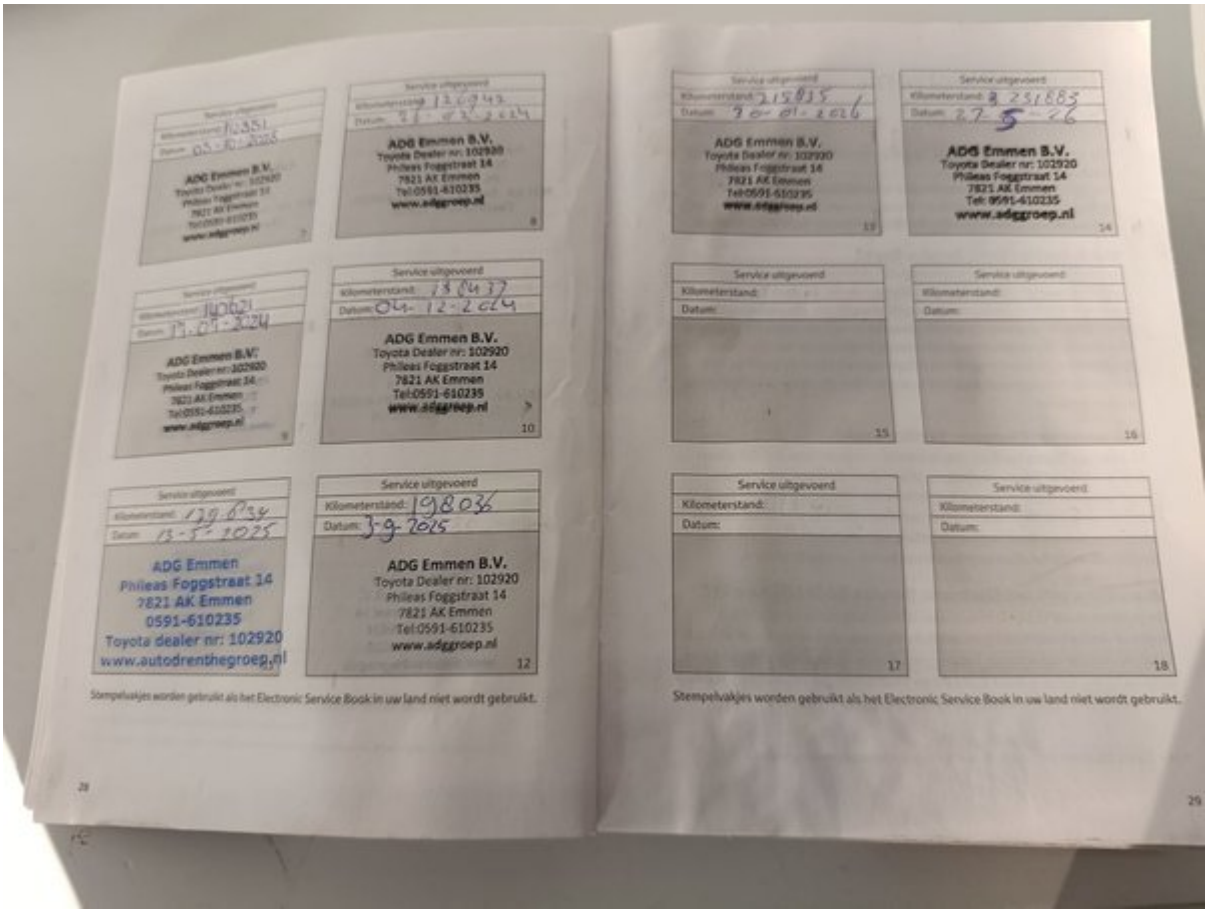
ADG Emmen B.V.
Toyota Dealer nr: 102920
Phileas Foggstraat 14
7821 AK Emmen
Tel:0591-610235
www.adggroep.nl
Service uitgevoerd
Kilometerstand:
Datum:
ADG Emmen
Phileas Foggstraat 14
7821 AK Emmen
0591-610235
Toyota dealer nr: 102920
www.autodrenthegroep.nl
Stempelvakjes worden gebruikt als het Electronic Service Book in uw land niet wordt gebruikt.


140
160
180
200
220
240
1/2
1/1
Outside
15℃
10:11
LDA
PCS
On
RSA
On
DRCC(RSA)
Off
Vehicle Settings
Hold OK: Detail Settings
14994km





# 150-пунктовый чек-лист Longo

Каждый автомобиль тщательно проверяется по детальному чек-листу Longo из 150 пунктов, охватывающему салон, кузов и
зависимости от состояния, пробега и комплектации могут быть добавлены дополнительные проверки или исключены отд

| | | |
|---|---|---|
| **Идентификация и история автомобиля** | | |
| Проверен VIN номер | Подтверждён регистрационный номер | Пробег проверен |
| Подтверждён год выпуска | Подтверждена дата первой регистрации | Проверена история обслуживания |
| Зафиксирована дата и пробег последнего обслуживания | Зафиксирована дата следующего обслуживания | Проверено наличие повреждений после ДТП |
| Проверен статус отзывных кампаний производителя | Проверены документы автомобиля | Проверено количество ключей |
| **Состояние кузова** | | |
| Проверен передний бампер | Проверен задний бампер | Проверен капот |
| Проверена крыша | Проверена левая сторона кузова | Проверена правая сторона кузова |
| Проверены все двери | Проверен багажник | Проверена крышка бензобака |
| Проверен фаркоп (если есть) | Проверено состояние номерных знаков | Проверено лакокрасочное покрытие |
| Проверено наличие коррозии | Проверены зазоры между кузовными деталями | Проверено лобовое стекло |
| Проверено заднее стекло | Проверены боковые стёкла | Проверен люк или панорамная крыша |
| **Состояние салона** | | |
| Проверено состояние сиденья водителя | Проверены передние пассажирские сиденья | Проверены задние сиденья |
| Проверена работа регулировки сидений | Проверен подогрев / вентиляция сидений (если есть) | Проверены ремни безопасности |
| Проверены коврики | Проверены напольные коврики | Проверено состояние потолочной обивки |
| Проверены элементы внутренней отделки | Проверена приборная панель | Проверена отделка дверей |
| Проверен подлокотник | Проверена задняя полка | Проверено состояние багажника |
| Проверено состояние ковриков в багажнике | Проверено освещение багажника | Проверено запасное колесо или ремкомплект |
| **Фары, зеркала и стекла** | | |
| Проверены передние фары | Проверен дальний свет | Проверены противотуманные фары |
| Проверены дневные ходовые огни | Проверены задние фонари | Проверены стоп-сигналы |
| Проверены фонари заднего хода | Проверены поворотники | Проверена подсветка номерного знака |
| Проверены боковые отражатели | Проверено освещение салона | Проверены сигналы на панели приборов |
| Проверены солнцезащитные козырьки | Проверено внутреннее зеркало | Проверены наружные зеркала |
| Проверена электрическая регулировка зеркал | | |
| **Комфорт и электроника** | | |
| Проверен кондиционер | Проверена система отопления | Проверена вентиляция |
| Проверен подогрев стёкол (переднее/заднее) | Проверены электрические стеклоподъёмники | Проверен центральный замок |
| Проверен ключ с дистанционным управлением | Проверен детский замок | Проверен мультимедийный экран |
| Проверено радио | Проверена навигация (если есть) | Проверено Bluetooth соединение |
| Проверены USB/12V разъёмы | Проверены парктроники | Проверена камера заднего вида |
| Проверены системы помощи при парковке | Проверен круиз-контроль | Проверены кнопки на руле |
| Проверен звуковой сигнал | Проверены системы помощи водителю (например, удержание полосы, если есть) | |
| **Оборудование безопасности** | | |
| Проверены подушки безопасности | Проверен переключатель подушки безопасности пассажира | Проверен сигнал ABS |
| Проверена система стабилизации | Проверена система контроля давления в шинах | Проверено наличие огнетушителя или аптечки |
| **Двигатель и жидкости** | | |
| Двигатель запускается нормально | Двигатель работает ровно | Проверено отсутствие посторонних шумов |
| Проверены крепления двигателя | Проверены вспомогательные ремни | Проверен ремень ГРМ / цепь |
| Проверено состояние аккумулятора | Проверена зарядка аккумулятора | Проверена работа генератора |
| Проверено отсутствие утечек жидкостей | Проверен уровень масла | Проверено качество масла |
| Проверен уровень охлаждающей жидкости | Проверено качество охлаждающей жидкости | Проверен уровень тормозной жидкости |
| Проверено качество тормозной жидкости | Проверен уровень жидкости ГУР | Проверено качество жидкости ГУР |
| Долита жидкость для омывателя | Проверена топливная система на наличие утечек | |
| **Тормозная система** | | |
| Проверены передние тормозные диски | Проверены задние тормозные диски | Проверены тормозные колодки |
| Проверены тормозные шланги | Проверены тормозные трубки | Проверен ручной тормоз |
| Проверена реакция педали тормоза | Подтверждена работа ABS | |
| **Рулевое управление и подвеска** | | |
| Проверен сход-развал | Проверена реакция руля | Подтверждено отсутствие люфта в руле |
| Проверен гидроусилитель руля | Проверена передняя подвеска | Проверена задняя подвеска |
| Проверены амортизаторы | Проверены пружины | Проверены шаровые опоры |
| Проверены ступичные подшипники | | |
| **Колеса и шины** | | |
| Измерена глубина протектора передних шин | Измерена глубина протектора задних шин | Проверен равномерный износ шин |
| Проверено состояние боковин шин | Проверено давление в шинах | Проверено запасное колесо |
| Проверены легкосплавные диски | Проверены колесные болты | Проверен секретный болт |
| Проверен дополнительный комплект шин (если есть) | | |
| **Выхлопная и топливная система** | | |
| Проверено состояние выхлопной системы | Проверена герметичность выхлопной системы | Проверен каталитический нейтрализатор |
| Проверен сажевый фильтр (если есть) | Проверен топливный бак | Проверены топливные магистрали |
| Проверена крышка бензобака | | |
| **Тест-драйв и ходовые качества** | | |
| Подтверждено плавное ускорение | Подтверждено плавное переключение передач | Проверена работа сцепления |
| Проверено качество торможения | Подтверждена стабильность движения | |