Отчёт о диагностике

2015 OPEL MOKKA T Cosmo

Данные об автомобиле

Цвет: Серый	CO_2 Выбросы (NEDC): 139 g/km
Тип топлива: Бензин	
Тип кузова: Внедорожник	Полная масса транспортного средства (GVW): 1828 kg
Количество дверей: 5	Объём двигателя: 1.40 l
Количество мест: 5	Цилиндры: 4
Пробег: 165 713 km	Мощность: 103 кВт
VIN-код: W0LJD7E88FB104148	Расход топлива: 6.00 l/100km
Коробка передач: Механическая	Размер шин: 215/60 - 17"
Тип привода: Передний привод	Идентификатор Longo Stock: N041150
Longo Certified	

Фотографии автомобиля

Отказ от ответственности

Настоящий отчёт сформирован автоматически на основе информации, имеющейся в наших системах, и может не являться исчерпывающим или полным. При его подготовке использовалась технология автоматизированного перевода, в связи с чем возможны незначительные неточности. Если у вас возникнут вопросы или какая-либо часть отчёта покажется неясной, пожалуйста, свяжитесь с нашими торговыми представителями. Они будут рады вам помочь.

Отчёт о диагностике

2015 OPEL MOKKA T Cosmo

Детали диагностики

Пробег на дату завершения: 165 713 km

Проверено сертифицированной диагностикой Longo Shared Service: Mindaugas G., Eimantas A., Arnas S.

Данный автомобиль был проверен в соответствии с контрольным списком Longo из 150 пунктов, охватывающим состояние кузова, салона и технической части. На основании проведённой проверки и информации, доступной на момент оценки, признаков участия в серьёзных дорожно-транспортных происшествиях выявлено не было. Информация об истории обслуживания и обязательных технических осмотрах основана на имеющейся документации и записях из страны экспорта. Обратите внимание, что определённые следы естественного износа считаются допустимыми и могут не устраняться.

Сводка выявленных неисправностей

В ходе комплексной диагностики, проведённой Longo, 22 неисправности были выявлены в транспортном средстве.

Салон	Кузов	Механическая часть
7 выявленных проблем	2 выявленных проблем	13 выявленных проблем

Процесс диагностики

Салон

1. Операция: Система Кондиционирования - Работоспособность

2. Внутри: Аксессуары - Работоспособность и Состояние

3. Внутри: Аксессуары - Работоспособность и Состояние

4. Внутри: Аксессуары - Работоспособность и Состояние

5. Внутри: Аксессуары - Работоспособность и Состояние

6. Внутри: Аксессуары - Работоспособность и Состояние

7. Передняя часть: Приборная Панель - Состояние и Работа Кнопок

Кузов

1. Задняя часть: Задний бампер - Состояние и выравнивание

2. Передняя часть: Целостность ветрового стекла - Без повреждений, исключающих техосмотр

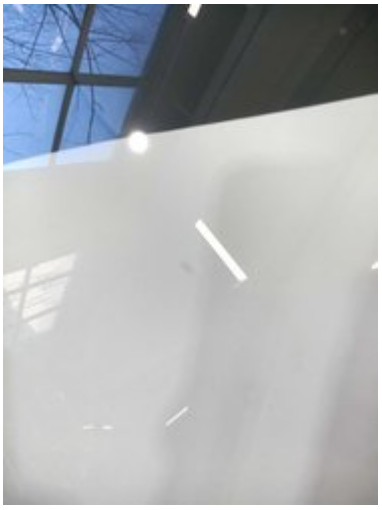

Механическая часть

1. ДРУГОЕ: Замена Масла и Фильтра Двигателя

2. ДРУГОЕ: Зарядить Аккумулятор

3. ДРУГОЕ: Заменить Шины

4. ДВИГАТЕЛЬ: Крышка Клапанов Распредвала и Прокладка

5. ДВИГАТЕЛЬ: Цепь ГРМ

6. ТОРМОЗА: Датчик Колеса - Задний (Один)

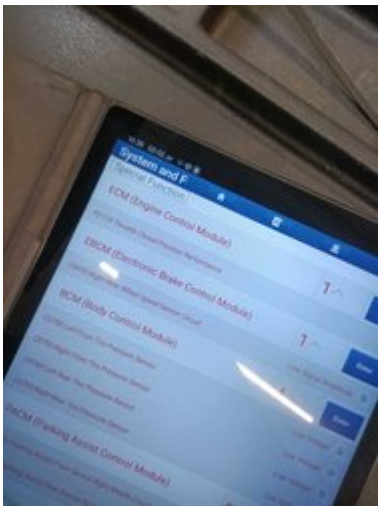

7. ТОРМОЗА: Задний Тормозной Диск (Оба)

8. ТОРМОЗА: Передние Тормозные Диски Оба

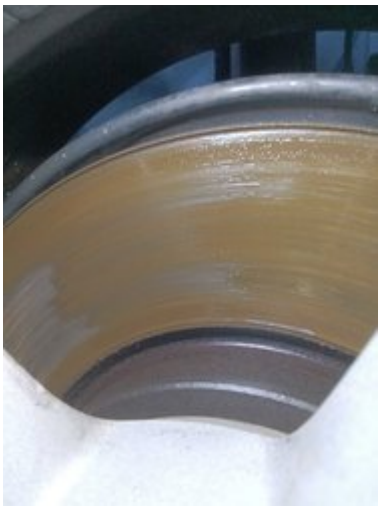

9. УПРАВЛЕНИЕ ДВИГАТЕЛЕМ - ТОПЛИВО: Положение Дроссельной Заслонки

10. АВТОМАТИЧЕСКАЯ КОРОБКА ПЕРЕДАЧ: Масляный Радиатор

11. СИСТЕМА ОХЛАЖДЕНИЯ: Расширительный Бачок

12. ПОДВЕСКА: Верхнее крепление стойки амортизатора (оба)

13. КОНДИЦИОНИРОВАНИЕ И ОТОПЛЕНИЕ: Муфта Компрессора

Другое

1. Результаты Тестовой Линии Тормозов

2. Диагностическое Фото

3. Измерение Кондиционирования Воздуха

4. Добавить Фото Переднего Салона

Отчёт о подготовке и ремонте

2015 OPEL MOKKA T Cosmo

Сводка работ, выполненных в центре подготовки Longo

В ходе процесса подготовки были выполнены следующие работы

Механический ремонт

- 1. Муфта Компрессора
- 2. Зарядить Аккумулятор
- 3. Положение Дроссельной Заслонки
- 4. Масляный Радиатор
- 5. Заменить Шины
- 6. Верхняя опора стойки (обе)
- 7. Замена Масла и Фильтра Двигателя
- 8. Датчик Колеса - Задний (Один)
- 9. Крышка Распредвала/Клапанов и Прокладка
- 10. Расширительный Бачок

Чистка и полировка

- 1. Мойка кузова
- 2. Полная глубокая чистка салона с использованием только гипоаллергенных средств
- 3. Полировка кузова после чистки

Запасные части, использованные при подготовке

1. Моторное Масло 4L
2. Масляный Фильтр (OE648/6)
3. Tire MAXTREK 215/60R17 96T TREK M8 C D 72 (MXT00339)
4. Сальник Маслоохладителя (EL876570)
5. Сальник Коленвала (EL127610)
6. Прокладка Водяного Насоса (EL744570)
7. Прокладка Крышки Клапанов (71-40674-00)
8. Прокладка Маслоохладителя (55568540)
9. Верхнее Крепление Стойки (KYBSM1008)
10. Прокладка Сальника (476.750)
11. Расширительный Бачок (NRF454156)
12. Дроссельная заслонка (GTV557)
13. Магнит Муфты Кондиционера (NRF38575)
14. Датчик Скорости Оси, Задний Правый (ADG07196)

Отказ от ответственности

Настоящий отчёт сформирован автоматически на основе информации, имеющейся в наших системах, и может не являться исчерпывающим или полным. При его подготовке использовалась технология автоматизированного перевода, в связи с чем возможны незначительные неточности. Если у вас возникнут вопросы или какая-либо часть отчёта покажется неясной, пожалуйста, свяжитесь с нашими торговыми представителями. Они будут рады вам помочь.

Дополнительная информация о

2015 OPEL MOKKA T Cosmo

Дополнительные фотографии

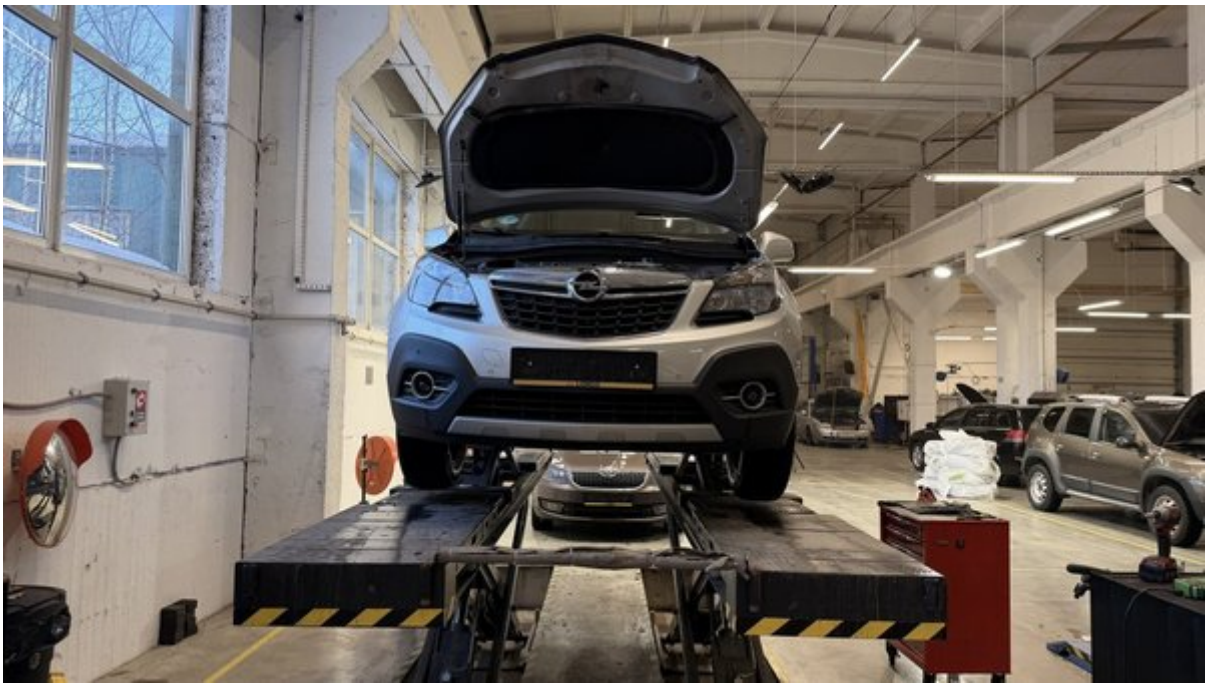

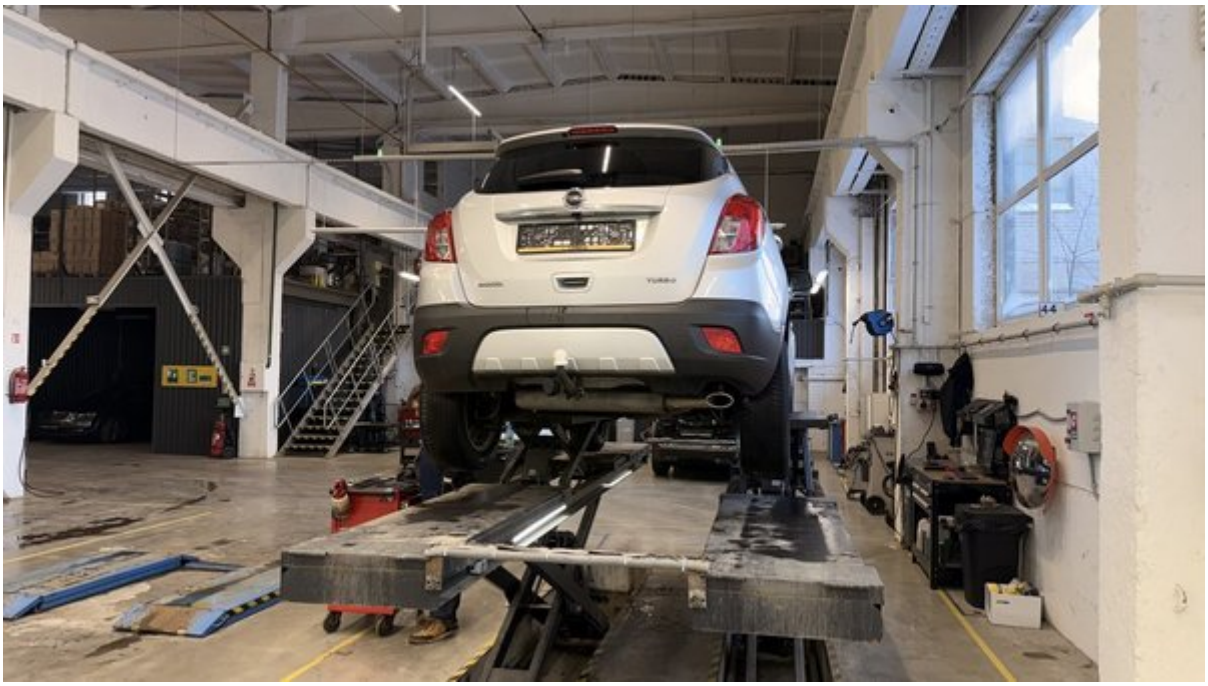

MOKKA
LONGO

TURBO
LONGO

ECOTEC

W0LJD7E88FB104148

0 km/h
552 km
0.0 l
165655 km

OPEL service- en garantieboekje
Wir leben Autos.
NU AANMELDEN:
myOpel.com

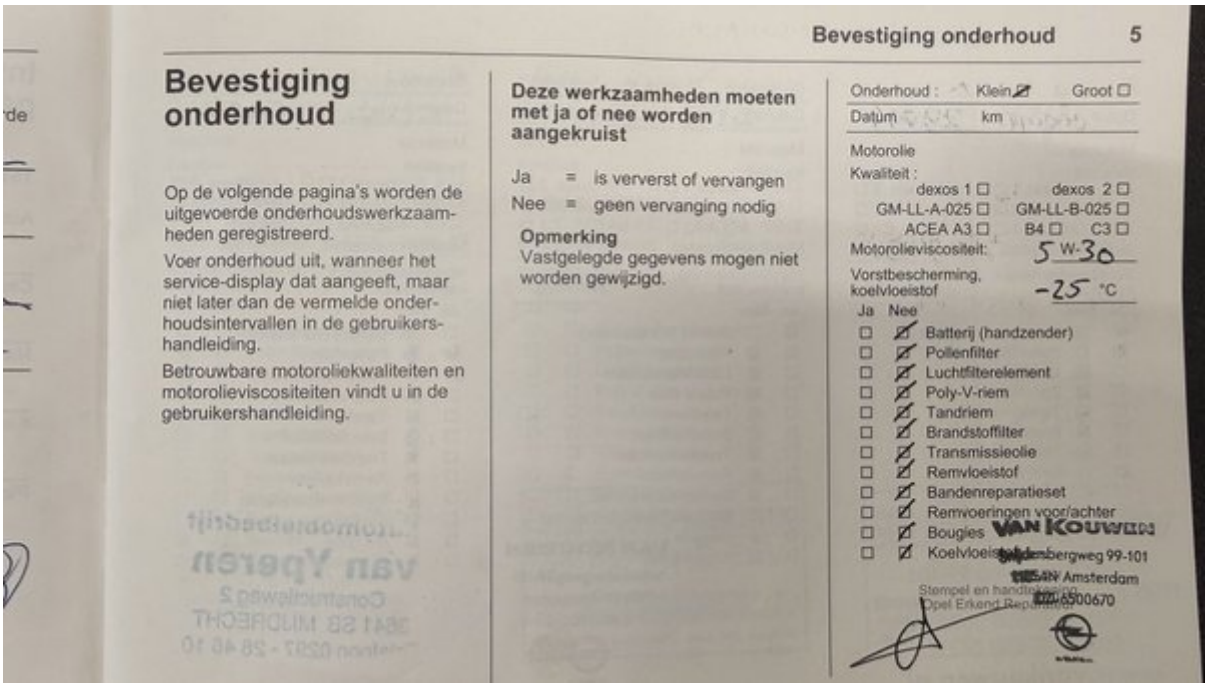

Bevestiging onderhoud

Op de volgende pagina's worden de uitgevoerde onderhoudswerkzaamheden geregistreerd.

Voer onderhoud uit, wanneer het service-display dat aangeeft, maar niet later dan de vermelde onderhoudsintervallen in de gebruikershandleiding.

Betrouwbare motoroliekwaliteiten en motorolieviscositeiten vindt u in de gebruikershandleiding.

Deze werkzaamheden moeten met ja of nee worden aangekruist

Ja = is ververst of vervangen
Nee = geen vervanging nodig

Opmerking
Vastgelegde gegevens mogen niet worden gewijzigd.

Onderhoud : Klein ☑ Groot ☐
Datum km
Motorolie
Kwaliteit :
dexos 1 ☐ dexos 2 ☐
GM-LL-A-025 ☐ GM-LL-B-025 ☐
ACEA A3 ☐ B4 ☐ C3 ☐
Motorolieviscositeit: 5W-30
Vorstbescherming, koelvloeistof -25 °C

Ja	Nee	
☐	☑	Batterij (handzender)
☐	☑	Pollenfilter
☐	☑	Luchtfilterelement
☐	☑	Poly-V-riem
☐	☑	Tandriem
☐	☑	Brandstoffilter
☐	☑	Transmissieolie
☐	☑	Remvloeistof
☐	☑	Bandenreparatieset
☐	☑	Remvoeringen voor/achter
☐	☑	Bougies
☐	☑	Koelvloeistof

VAN KOUWEN
Snijdersbergweg 99-101
1105 AN Amsterdam
Stempel en handtekening
Opel Erkend Reparateur 020-6500670

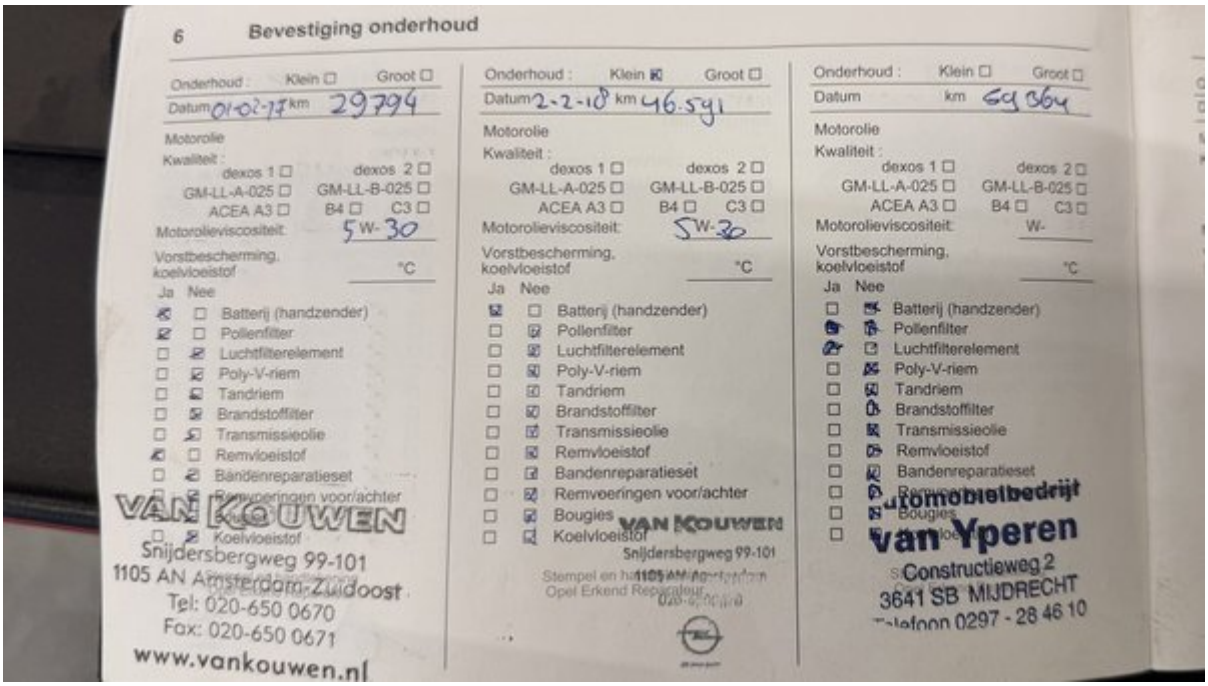

Onderhoud : Klein ☐ Groot ☐
Datum 01-02-17 km 29794
Motorolie
Kwaliteit :
dexos 1 ☐ dexos 2 ☐
GM-LL-A-025 ☐ GM-LL-B-025 ☐
ACEA A3 ☐ B4 ☐ C3 ☐
Motorolieviscositeit: 5W-30
Vorstbescherming, koelvloeistof °C

Ja	Nee	
☑	☐	Batterij (handzender)
☑	☐	Pollenfilter
☐	☑	Luchtfilterelement
☐	☑	Poly-V-riem
☐	☑	Tandriem
☐	☑	Brandstoffilter
☐	☑	Transmissieolie
☑	☐	Remvloeistof
☐	☑	Bandenreparatieset
☐	☑	Remvoeringen voor/achter
☐	☑	Koelvloeistof

VAN KOUWEN
Snijdersbergweg 99-101
1105 AN Amsterdam-Zuidoost
Tel: 020-650 0670
Fax: 020-650 0671
www.vankouwen.nl

Onderhoud : Klein ☑ Groot ☐
Datum 2-2-18 km 46.591
Motorolie
Kwaliteit :
dexos 1 ☐ dexos 2 ☐
GM-LL-A-025 ☐ GM-LL-B-025 ☐
ACEA A3 ☐ B4 ☐ C3 ☐
Motorolieviscositeit: 5W-30
Vorstbescherming, koelvloeistof °C

Ja	Nee	
☑	☐	Batterij (handzender)
☐	☑	Pollenfilter
☐	☑	Luchtfilterelement
☐	☑	Poly-V-riem
☐	☑	Tandriem
☐	☑	Brandstoffilter
☐	☑	Transmissieolie
☐	☑	Remvloeistof
☐	☑	Bandenreparatieset
☐	☑	Remvoeringen voor/achter
☐	☑	Bougies
☐	☑	Koelvloeistof

VAN KOUWEN
Snijdersbergweg 99-101
1105 AN Amsterdam
Stempel en handtekening
Opel Erkend Reparateur 020-6500670

Onderhoud : Klein ☐ Groot ☐
Datum km 69364
Motorolie
Kwaliteit :
dexos 1 ☐ dexos 2 ☐
GM-LL-A-025 ☐ GM-LL-B-025 ☐
ACEA A3 ☐ B4 ☐ C3 ☐
Motorolieviscositeit: W-
Vorstbescherming, koelvloeistof °C

Ja	Nee	
☐	☑	Batterij (handzender)
☑	☑	Pollenfilter
☑	☑	Luchtfilterelement
☐	☑	Poly-V-riem
☐	☑	Tandriem
☐	☑	Brandstoffilter
☐	☑	Transmissieolie
☐	☑	Remvloeistof
☐	☑	Bandenreparatieset
☐	☑	Remvoeringen voor/achter
☐	☑	Bougies
☐	☑	Koelvloeistof

automobielbedrijf
van Yperen
Constructieweg 2
3641 SB MIJDRECHT
Telefoon 0297 - 28 46 10

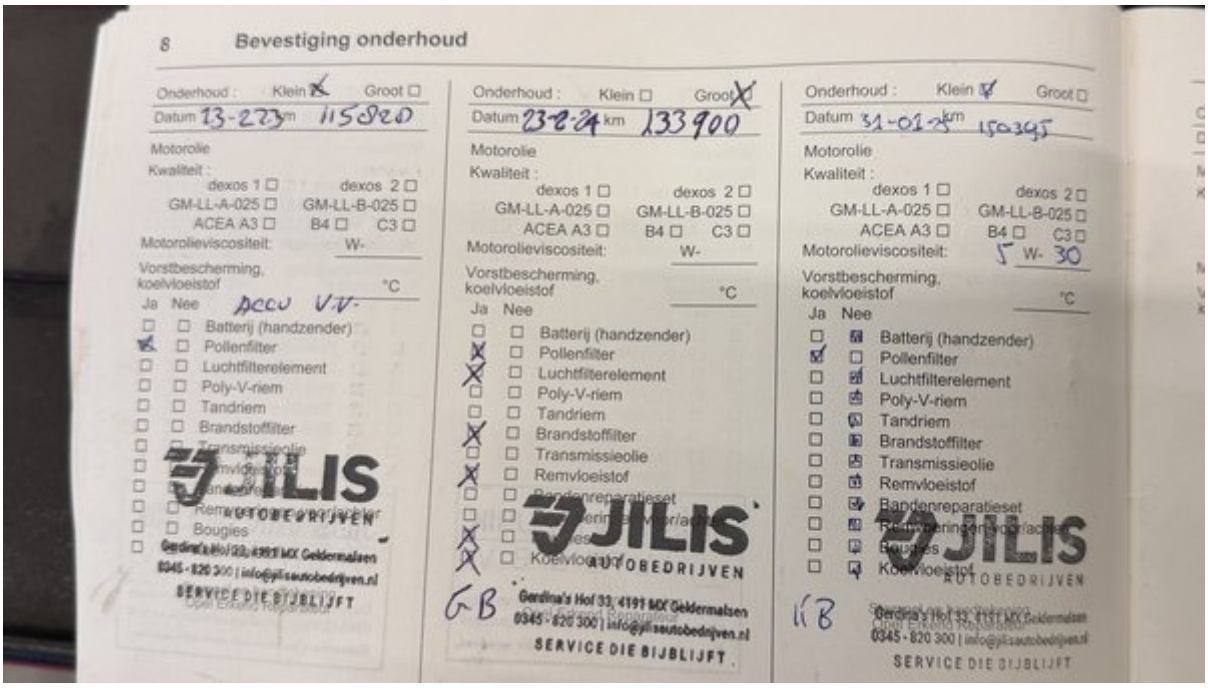

8 Bevestiging onderhoud

Onderhoud : Klein ☒ Groot ☐
Datum 13-2-23 km 115820
Motorolie
Kwaliteit : dexos 1 ☐ dexos 2 ☐ GM-LL-A-025 ☐ GM-LL-B-025 ☐ ACEA A3 ☐ B4 ☐ C3 ☐
Motorolieviscositeit: W-
Vorstbescherming, koelvloeistof °C
Ja Nee ACCU V.V.
☐ ☐ Batterij (handzender)
☒ ☐ Pollenfilter
☐ ☐ Luchtfilterelement
☐ ☐ Poly-V-riem
☐ ☐ Tandriem
☐ ☐ Brandstoffilter
☐ ☐ Transmissieolie
☐ ☐ Remvloeistof
☐ ☐ Bandenreparatieset
☐ ☐ Remvoeringen voor/achter
☐ ☐ Bougies
☐ ☐ Koelvloeistof

JILIS AUTOBEDRIJVEN
Gerdina's Hof 33, 4191 MX Geldermalsen
0345 - 820 300 | info@jilisautobedrijven.nl
SERVICE DIE BIJBLIJFT
Dealer Erkend Reparateur

Onderhoud : Klein ☐ Groot ☒
Datum 23-8-24 km 133900
Motorolie
Kwaliteit : dexos 1 ☐ dexos 2 ☐ GM-LL-A-025 ☐ GM-LL-B-025 ☐ ACEA A3 ☐ B4 ☐ C3 ☐
Motorolieviscositeit: W-
Vorstbescherming, koelvloeistof °C
Ja Nee
☐ ☐ Batterij (handzender)
☒ ☐ Pollenfilter
☒ ☐ Luchtfilterelement
☐ ☐ Poly-V-riem
☐ ☐ Tandriem
☒ ☐ Brandstoffilter
☐ ☐ Transmissieolie
☒ ☐ Remvloeistof
☐ ☐ Bandenreparatieset
☐ ☐ Remvoeringen voor/achter
☒ ☐ Bougies
☒ ☐ Koelvloeistof

GB

JILIS AUTOBEDRIJVEN
Gerdina's Hof 33, 4191 MX Geldermalsen
0345 - 820 300 | info@jilisautobedrijven.nl
SERVICE DIE BIJBLIJFT

Onderhoud : Klein ☒ Groot ☐
Datum 31-01-25 km 150395
Motorolie
Kwaliteit : dexos 1 ☐ dexos 2 ☐ GM-LL-A-025 ☐ GM-LL-B-025 ☐ ACEA A3 ☐ B4 ☐ C3 ☐
Motorolieviscositeit: 5 W- 30
Vorstbescherming, koelvloeistof °C
Ja Nee
☐ ☒ Batterij (handzender)
☒ ☐ Pollenfilter
☐ ☒ Luchtfilterelement
☐ ☒ Poly-V-riem
☐ ☒ Tandriem
☐ ☒ Brandstoffilter
☐ ☒ Transmissieolie
☐ ☒ Remvloeistof
☐ ☒ Bandenreparatieset
☐ ☒ Remvoeringen voor/achter
☐ ☒ Bougies
☐ ☒ Koelvloeistof

NB

JILIS AUTOBEDRIJVEN
Gerdina's Hof 33, 4191 MX Geldermalsen
0345 - 820 300 | info@jilisautobedrijven.nl
SERVICE DIE BIJBLIJFT

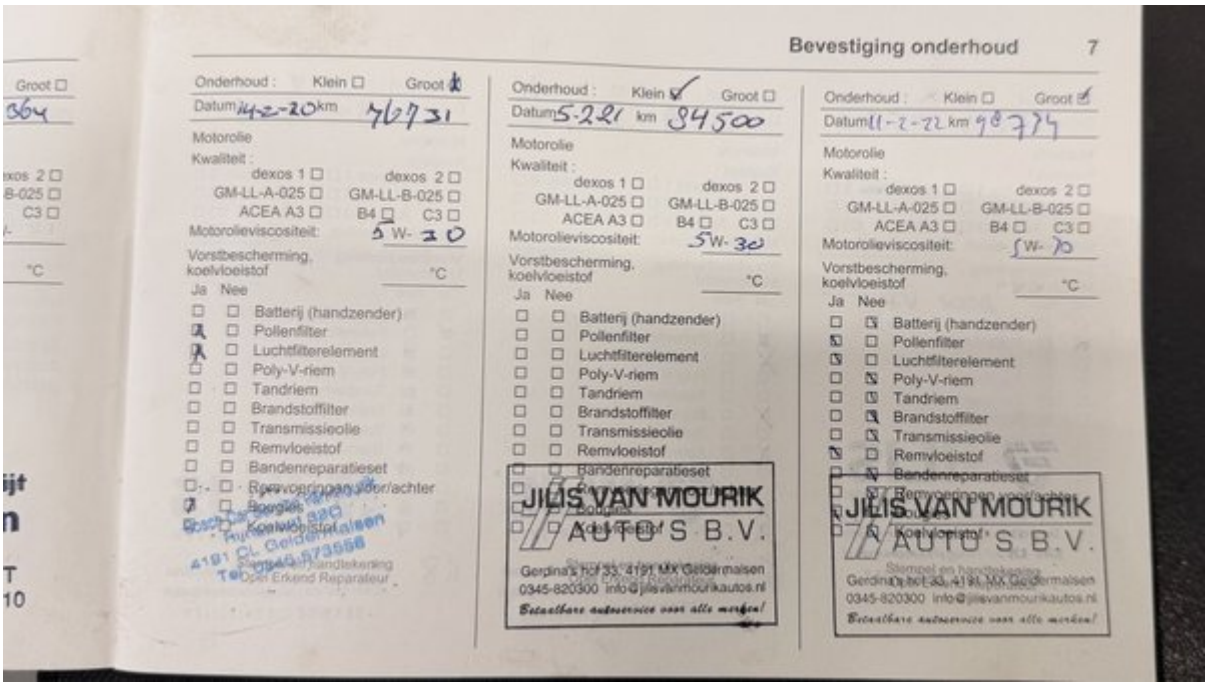

Bevestiging onderhoud 7

Groot ☐
364

Onderhoud : Klein ☐ Groot ☒
Datum 14-2-20 km 76731
Motorolie
Kwaliteit : dexos 1 ☐ dexos 2 ☐ GM-LL-A-025 ☐ GM-LL-B-025 ☐ ACEA A3 ☐ B4 ☐ C3 ☐
Motorolieviscositeit: 5 W- 30
Vorstbescherming, koelvloeistof °C
Ja Nee
☐ ☐ Batterij (handzender)
☒ ☐ Pollenfilter
☒ ☐ Luchtfilterelement
☐ ☐ Poly-V-riem
☐ ☐ Tandriem
☐ ☐ Brandstoffilter
☐ ☐ Transmissieolie
☐ ☐ Remvloeistof
☐ ☐ Bandenreparatieset
☐ ☐ Remvoeringen voor/achter
☒ ☐ Bougies
☐ ☐ Koelvloeistof

Bosch Car Service Van Mourik
Industrieweg 320
4191 CL Geldermalsen
Tel. 0345-573556
Stempel en handtekening
Dealer Erkend Reparateur

Onderhoud : Klein ☒ Groot ☐
Datum 5-2-21 km 84500
Motorolie
Kwaliteit : dexos 1 ☐ dexos 2 ☐ GM-LL-A-025 ☐ GM-LL-B-025 ☐ ACEA A3 ☐ B4 ☐ C3 ☐
Motorolieviscositeit: 5W-30
Vorstbescherming, koelvloeistof °C
Ja Nee
☐ ☐ Batterij (handzender)
☐ ☐ Pollenfilter
☐ ☐ Luchtfilterelement
☐ ☐ Poly-V-riem
☐ ☐ Tandriem
☐ ☐ Brandstoffilter
☐ ☐ Transmissieolie
☐ ☐ Remvloeistof
☐ ☐ Bandenreparatieset
☐ ☐ Remvoeringen voor/achter
☐ ☐ Bougies
☐ ☐ Koelvloeistof

JILIS VAN MOURIK AUTO'S B.V.
Stempel en handtekening
Gerdina's Hof 33, 4191 MX Geldermalsen
0345-820300 info@jilisvanmourikautos.nl
Betaalbare autoservice voor alle merken!

Onderhoud : Klein ☐ Groot ☒
Datum 11-2-22 km 90774
Motorolie
Kwaliteit : dexos 1 ☐ dexos 2 ☐ GM-LL-A-025 ☐ GM-LL-B-025 ☐ ACEA A3 ☐ B4 ☐ C3 ☐
Motorolieviscositeit: 5W-30
Vorstbescherming, koelvloeistof °C
Ja Nee
☐ ☒ Batterij (handzender)
☒ ☐ Pollenfilter
☒ ☐ Luchtfilterelement
☐ ☒ Poly-V-riem
☐ ☒ Tandriem
☐ ☒ Brandstoffilter
☐ ☒ Transmissieolie
☒ ☐ Remvloeistof
☐ ☒ Bandenreparatieset
☐ ☒ Remvoeringen voor/achter
☐ ☒ Bougies
☐ ☒ Koelvloeistof

JILIS VAN MOURIK AUTO'S B.V.
Stempel en handtekening
Gerdina's Hof 33, 4191 MX Geldermalsen
0345-820300 info@jilisvanmourikautos.nl
Betaalbare autoservice voor alle merken!

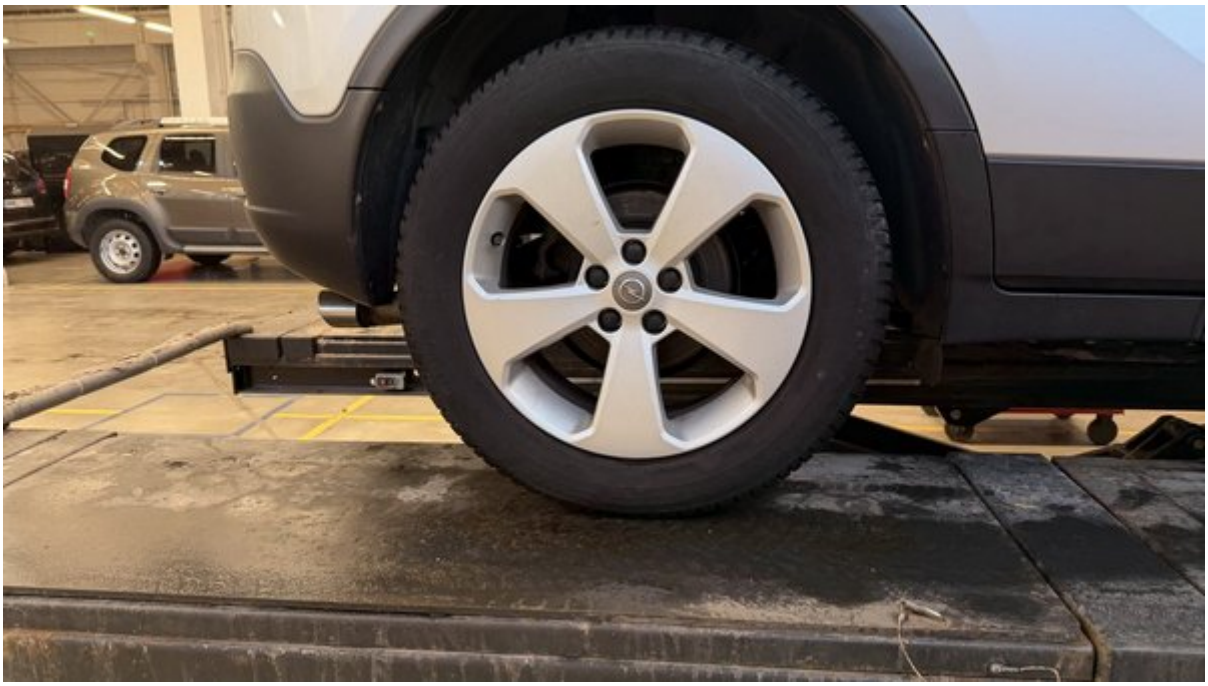

150-пунктовый чек-лист Longo

Каждый автомобиль тщательно проверяется по детальному чек-листу Longo из 150 пунктов, охватывающему салон, кузов и
зависимости от состояния, пробега и комплектации могут быть добавлены дополнительные проверки или исключены отд

longo

Идентификация и история автомобиля		
Проверен VIN номер	Подтверждён регистрационный номер	Пробег проверен
Подтверждён год выпуска	Подтверждена дата первой регистрации	Проверена история обслуживания
Зафиксирована дата и пробег последнего обслуживания	Зафиксирована дата следующего обслуживания	Проверено наличие повреждений после ДТП
Проверен статус отзывных кампаний производителя	Проверены документы автомобиля	Проверено количество ключей
Состояние кузова		
Проверен передний бампер	Проверен задний бампер	Проверен капот
Проверена крыша	Проверена левая сторона кузова	Проверена правая сторона кузова
Проверены все двери	Проверен багажник	Проверена крышка бензобака
Проверен фаркоп (если есть)	Проверено состояние номерных знаков	Проверено лакокрасочное покрытие
Проверено наличие коррозии	Проверены зазоры между кузовными деталями	Проверено лобовое стекло
Проверено заднее стекло	Проверены боковые стёкла	Проверен люк или панорамная крыша
Состояние салона		
Проверено состояние сиденья водителя	Проверены передние пассажирские сиденья	Проверены задние сиденья
Проверена работа регулировки сидений	Проверен подогрев / вентиляция сидений (если есть)	Проверены ремни безопасности
Проверены коврики	Проверены напольные коврики	Проверено состояние потолочной обивки
Проверены элементы внутренней отделки	Проверена приборная панель	Проверена отделка дверей
Проверен подлокотник	Проверена задняя полка	Проверено состояние багажника
Проверено состояние ковриков в багажнике	Проверено освещение багажника	Проверено запасное колесо или ремкомплект
Фары, зеркала и стекла		
Проверены передние фары	Проверен дальний свет	Проверены противотуманные фары
Проверены дневные ходовые огни	Проверены задние фонари	Проверены стоп-сигналы
Проверены фонари заднего хода	Проверены поворотники	Проверена подсветка номерного знака
Проверены боковые отражатели	Проверено освещение салона	Проверены сигналы на панели приборов
Проверены солнцезащитные козырьки	Проверено внутреннее зеркало	Проверены наружные зеркала
Проверена электрическая регулировка зеркал		
Комфорт и электроника		
Проверен кондиционер	Проверена система отопления	Проверена вентиляция
Проверен подогрев стёкол (переднее/заднее)	Проверены электрические стеклоподъёмники	Проверен центральный замок
Проверен ключ с дистанционным управлением	Проверен детский замок	Проверен мультимедийный экран
Проверено радио	Проверена навигация (если есть)	Проверено Bluetooth соединение
Проверены USB/12V разъёмы	Проверены парктроники	Проверена камера заднего вида
Проверены системы помощи при парковке	Проверен круиз-контроль	Проверены кнопки на руле
Проверен звуковой сигнал	Проверены системы помощи водителю (например, удержание полосы, если есть)	
Оборудование безопасности		
Проверены подушки безопасности	Проверен переключатель подушки безопасности пассажира	Проверен сигнал ABS
Проверена система стабилизации	Проверена система контроля давления в шинах	Проверено наличие огнетушителя или аптечки
Двигатель и жидкости		
Двигатель запускается нормально	Двигатель работает ровно	Проверено отсутствие посторонних шумов
Проверены крепления двигателя	Проверены вспомогательные ремни	Проверен ремень ГРМ / цепь
Проверено состояние аккумулятора	Проверена зарядка аккумулятора	Проверена работа генератора
Проверено отсутствие утечек жидкостей	Проверен уровень масла	Проверено качество масла
Проверен уровень охлаждающей жидкости	Проверено качество охлаждающей жидкости	Проверен уровень тормозной жидкости
Проверено качество тормозной жидкости	Проверен уровень жидкости ГУР	Проверено качество жидкости ГУР
Долита жидкость для омывателя	Проверена топливная система на наличие утечек	
Тормозная система		
Проверены передние тормозные диски	Проверены задние тормозные диски	Проверены тормозные колодки
Проверены тормозные шланги	Проверены тормозные трубки	Проверен ручной тормоз
Проверена реакция педали тормоза	Подтверждена работа ABS	
Рулевое управление и подвеска		
Проверен сход-развал	Проверена реакция руля	Подтверждено отсутствие люфта в руле
Проверен гидроусилитель руля	Проверена передняя подвеска	Проверена задняя подвеска
Проверены амортизаторы	Проверены пружины	Проверены шаровые опоры
Проверены ступичные подшипники		
Колеса и шины		
Измерена глубина протектора передних шин	Измерена глубина протектора задних шин	Проверен равномерный износ шин
Проверено состояние боковин шин	Проверено давление в шинах	Проверено запасное колесо
Проверены легкосплавные диски	Проверены колесные болты	Проверен секретный болт
Проверен дополнительный комплект шин (если есть)		
Выхлопная и топливная система		
Проверено состояние выхлопной системы	Проверена герметичность выхлопной системы	Проверен каталитический нейтрализатор
Проверен сажевый фильтр (если есть)	Проверен топливный бак	Проверены топливные магистрали
Проверена крышка бензобака		
Тест-драйв и ходовые качества		
Подтверждено плавное ускорение	Подтверждено плавное переключение передач	Проверена работа сцепления
Проверено качество торможения	Подтверждена стабильность движения	