

Отчёт о диагностике

2015 SUBARU FORESTER Exclusive



Данные об автомобиле

Цвет: Серый	CO ₂ Выбросы (NEDC): 148 g/km
Тип топлива: Дизель	
Тип кузова: Внедорожник	Полная масса транспортного средства (GVW): 2080 kg
Количество дверей: 5	Объём двигателя: 2.00 l
Количество мест: 5	Цилиндры: 4
Пробег: 204 263 km	Мощность: 108 кВт
VIN-код: JF1SJD LZ3FG212143	Расход топлива: 5.90 l/100km
Коробка передач: Механическая	Размер шин: 225/60 - 17"
Тип привода: Полный привод	Идентификатор Longo Stock: G277068

Longo Certified

Фотографии автомобиля



Отказ от ответственности

Настоящий отчёт сформирован автоматически на основе информации, имеющейся в наших системах, и может не являться исчерпывающим или полным. При его подготовке использовалась технология автоматизированного перевода, в связи с чем возможны незначительные неточности. Если у вас возникнут вопросы или какая-либо часть отчёта покажется неясной, пожалуйста, свяжитесь с нашими торговыми представителями. Они будут рады вам помочь.

Отчёт о диагностике

2015 SUBARU FORESTER Exclusive



Детали диагностики

Пробег на дату завершения: 204 263 km

Проверено сертифицированной диагностикой Longo Shared Service: Eimantas A., Arnas S., Mindaugas G.

Данный автомобиль был проверен в соответствии с контрольным списком Longo из 150 пунктов, охватывающим состояние кузова, салона и технической части. На основании проведённой проверки и информации, доступной на момент оценки, признаков участия в серьёзных дорожно-транспортных происшествиях выявлено не было. Информация об истории обслуживания и обязательных технических осмотрах основана на имеющейся документации и записях из страны экспорта. Обратите внимание, что определённые следы естественного износа считаются допустимыми и могут не устраняться.

Сводка выявленных неисправностей

В ходе комплексной диагностики, проведённой Longo, 24 неисправности были выявлены в транспортном средстве.

Салон	Кузов	Механическая часть
✔ 4 выявленных проблем	✔ 14 выявленных проблем	✔ 6 выявленных проблем

Процесс диагностики



Салон

- ✔ 1. **Передняя часть:** Рулевое колесо - Состояние



✔ **2. Передняя часть:** Отделочные элементы - Состояние



✔ **3. Передняя часть:** Система омывания стекол - Функционирование (Передние и задние)



✔ **4. Операция:** Элементы крыши - Электронное открывание и состояние



Кузов

- ✔ **1. Боковая сторона:** Левая и Правая Сторона - Визуальные Повреждения и Царапины



- ✔ **2. Прочее:** Дополнительные Работы по Полировке



- ✔ **3. Прочее:** Дополнительные Работы по Полировке

- ✔ **4. Прочее:** Звуковые Признаки (Болтающиеся Детали, Дребезжание и т.д.)



✔ **5. Передняя часть:** Передний Бампер - Состояние и Выравнивание

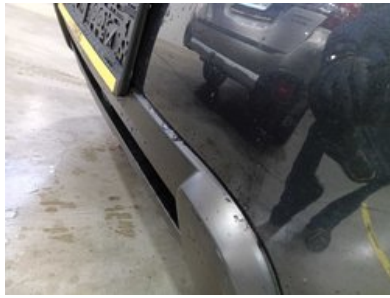

✔ **6. Передняя часть:** Передний Бампер - Состояние и Выравнивание



✔ **7. Передняя часть:** Передний Бампер - Состояние и Выравнивание



✓ **8. Передняя часть:** Капот - Визуальные Повреждения



✓ **9. Передняя часть:** Целостность ветрового стекла - Без повреждений, исключая техосмотр



✓ **10. Передняя часть:** Уровень Жидкости Омывателя (Зимой Также Зимняя Жидкость)



✓ **11. Задняя часть:** Задний бампер - Состояние и выравнивание



✓ **12. Задняя часть:** Багажник - Визуальные повреждения



✓ **13. Освещение:** Лампочки



✓ **14. Освещение:** Задние фонари (Тормозные, противотуманные, поворотники) - Основное функционирование, повреждения и цвет

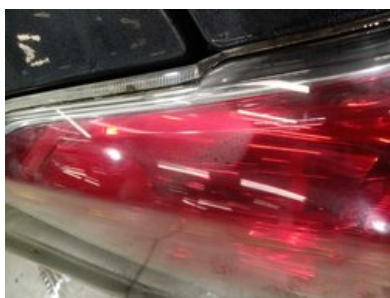

Механическая часть

- ✔ **1. ДРУГОЕ:** Замена Масла и Фильтра Двигателя



- ✔ **2. ДРУГОЕ:** Зарядить Аккумулятор

- ✔ **3. ТОРМОЗА:** Передние Тормозные Диски Оба



✓ **4. ПОДВЕСКА:** Нижний Рычаг Подвески Обе



✓ **5. ПОДВЕСКА:** Стабилизатор Поперечной Устойчивости



✓ **6. ПОДВЕСКА:** Верхний Рычаг Подвески

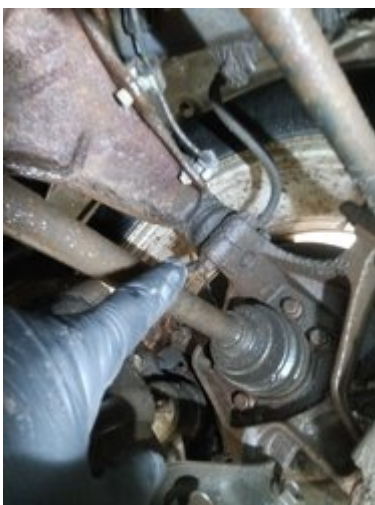

Другое

✓ 1. Диагностическое Фото

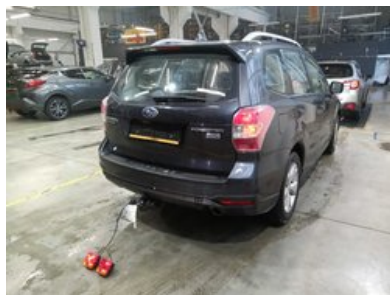

✓ 2. Результаты Тестовой Линии Тормозов



✓ 3. Измерение Кондиционирования Воздуха



✔ 4. Добавить Фото Переднего Салона



Отчёт о подготовке и ремонте

2015 SUBARU FORESTER Exclusive



Сводка работ, выполненных в центре подготовки Longo

В ходе процесса подготовки были выполнены следующие работы

Кузов и салон

- ✓ 1. Заменить Элемент в Передней Панели
- ✓ 2. Бачок
- ✓ 3. Крыло
- ✓ 4. Регулировка Фар

Механический ремонт

- ✓ 1. Стабилизатор Поперечной Устойчивости
- ✓ 2. Зарядить Аккумулятор
- ✓ 3. Замена Лампы Подсветки Номерного Знака
- ✓ 4. Замена Масла и Фильтра Двигателя
- ✓ 5. Верхний Рычаг Подвески

Покрасочные работы

- ✓ 1. Омыватель Фар
- ✓ 2. Покраска Крышки Багажника
- ✓ 3. Покраска Переднего Крыла
- ✓ 4. Покраска Переднего Бампера
- ✓ 5. Заменить Переднюю Буксировочную Прошину (Малярный Цех)

Чистка и полировка

- ✓ 1. Мойка кузова
- ✓ 2. Полная глубокая чистка салона с использованием только гипоаллергенных средств
- ✓ 3. Полировка кузова после чистки

Запасные части, использованные при подготовке

1. Total Ineo First 0W30 208L 5.9L
2. Стойка Стабилизатора (J77004YMT)
3. Масляный Фильтр (H411W)
4. Прокладка Сливного Отверстия (EL705050)
5. Левый Рычаг Подвески (TC4527)
6. Рычаг Направляющий Правый (TC4526)
7. Крышка Буксировочного Крюка (PSB99006CA)
8. Нижняя декоративная панель приборной панели 66075FJ030 (SID9122)
9. Fender Forester SJ Left (PSB10033AL)
10. Бачок Жидкости Омывателя (PSBB2002A)

Отказ от ответственности

Настоящий отчёт сформирован автоматически на основе информации, имеющейся в наших системах, и может не являться исчерпывающим или полным. При его подготовке использовалась технология автоматизированного перевода, в связи с чем возможны незначительные неточности. Если у вас возникнут вопросы или какая-либо часть отчёта покажется неясной, пожалуйста, свяжитесь с нашими торговыми представителями. Они будут рады вам помочь.

Дополнительная информация о 2015 SUBARU FORESTER Exclusive



Дополнительные фотографии

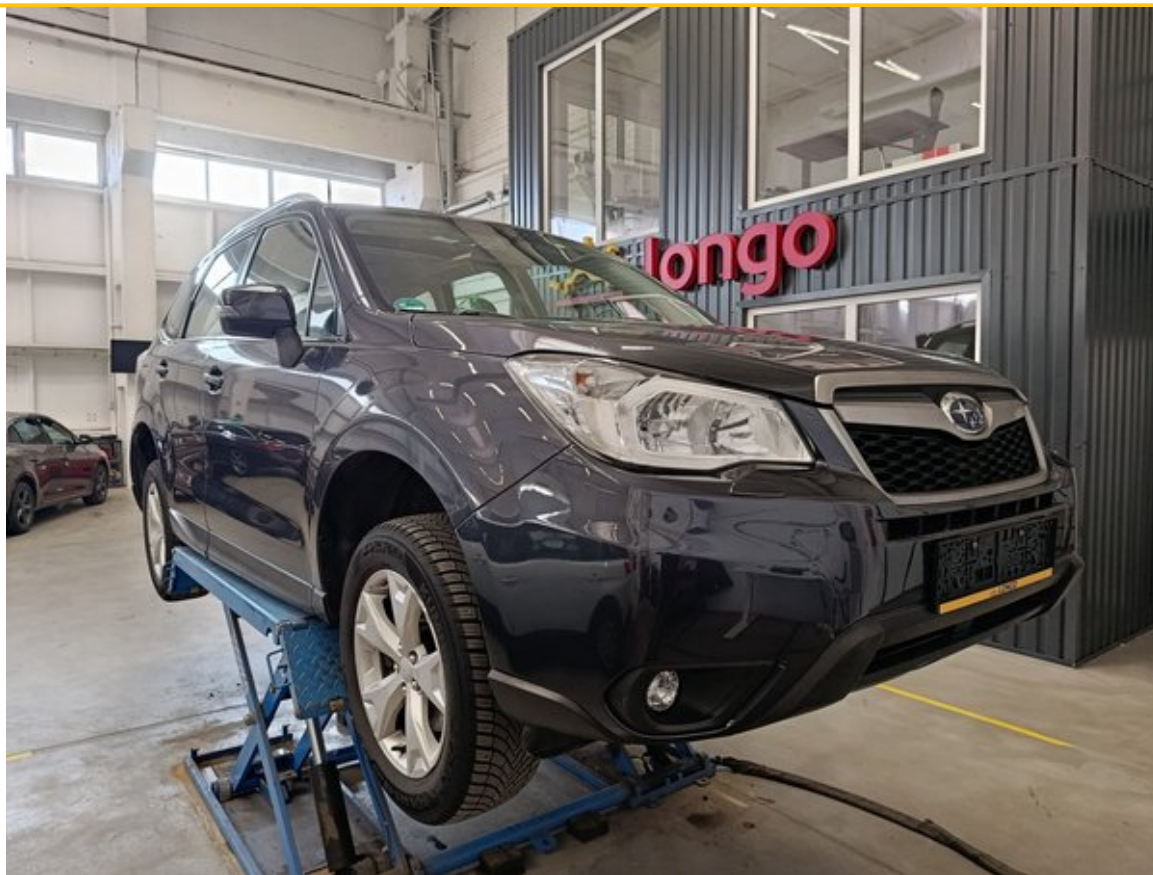













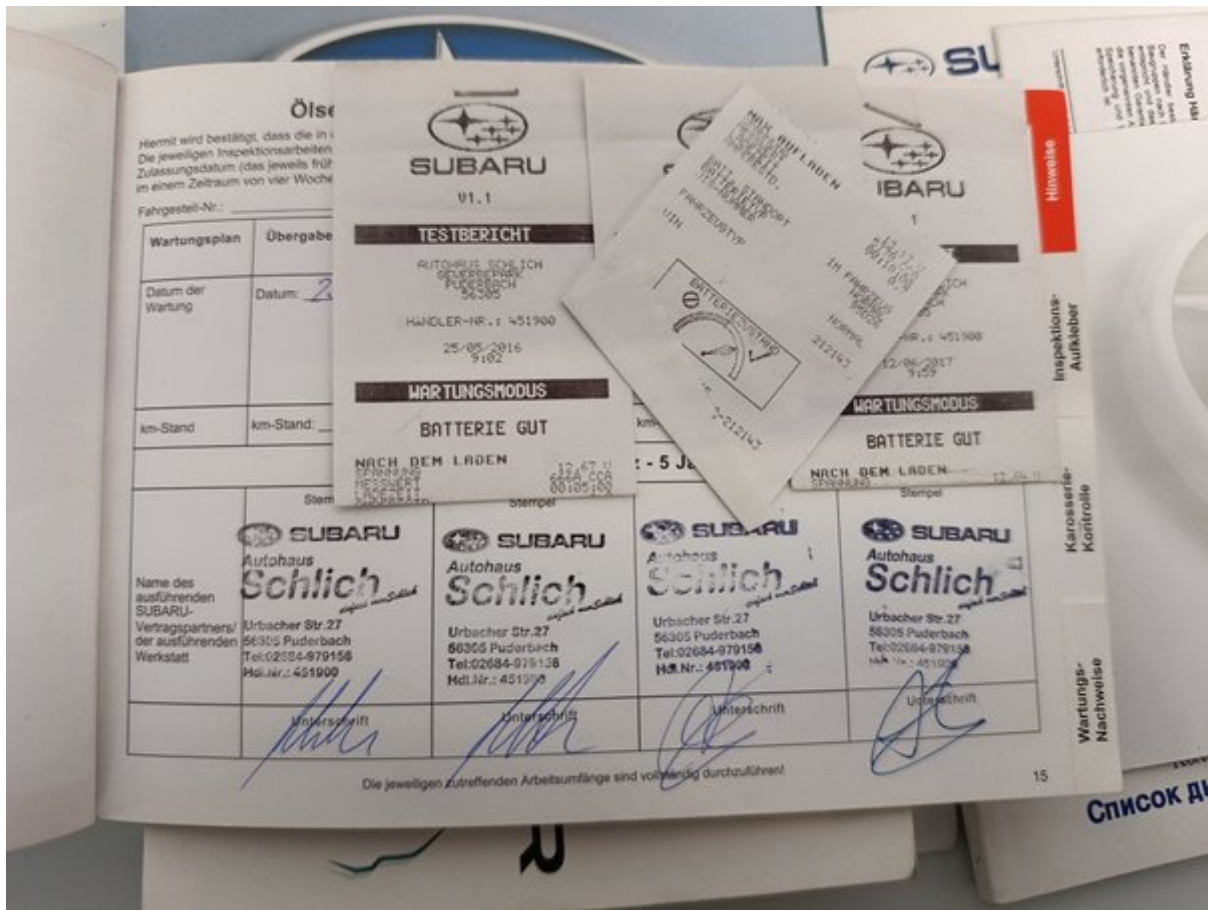

Ölservice mit Sicherheitstest / Inspektionsnachweis

Hiermit wird bestätigt, dass die in diesem Garantie- und Kundendienstheft angegebenen Wartungen durchgeführt wurden. Die jeweiligen Inspektionsarbeiten und der Ölservice mit Sicherheitstest sind im entsprechenden Jahr nach Übergabe-, Inbetriebnahme- oder Zulassungsdatum (das jeweils früheste Datum ist dabei gültig) oder beim Erreichen der angegebenen Kilometerstände (je nachdem was zuerst eintritt) in einem Zeitraum von vier Wochen vor oder nach Erreichen der Frist bzw. 500 km vor oder 500 km nach dem fälligen Kilometerstand durchzuführen.

Fahrgeheft-Nr.: _____ Erstzulassungsdatum: _____

Wartungsplan	Inspektion nach 8. Jahr oder 120.000 km	Ölservice mit Sicherheitstest nach 8. Jahr oder 135.000 km	Inspektion nach 10. Jahr oder 150.000 km	Ölservice mit Sicherheitstest nach 11. Jahr oder 165.000 km
Datum der Wartung	Datum: <u>31.1.20</u> <input checked="" type="checkbox"/> Auftrag zum vollständigen Wartungsdienst / Inspektion wurde vom Kunden erteilt <input type="checkbox"/> teilweise erteilt <input type="checkbox"/> Systemdiagnose mit dem Select Monitor durchgeführt	Datum: <u>15.1.21</u> <input checked="" type="checkbox"/> Auftrag zum vollständigen Wartungsdienst / Inspektion wurde vom Kunden erteilt <input type="checkbox"/> teilweise erteilt	Datum: <u>15.11.2021</u> <input type="checkbox"/> Auftrag zum vollständigen Wartungsdienst / Inspektion wurde vom Kunden erteilt <input type="checkbox"/> teilweise erteilt <input type="checkbox"/> Systemdiagnose mit dem Select Monitor durchgeführt	Datum: _____ <input type="checkbox"/> Auftrag zum vollständigen Wartungsdienst / Inspektion wurde vom Kunden erteilt <input type="checkbox"/> teilweise erteilt
km-Stand	km-Stand: <u>121.605</u>	km-Stand: <u>137.578</u>	km-Stand: <u>143.855</u>	km-Stand: _____
Mobilitätsschutzbrief bis max. 15 Jahre	Nr.: _____	Nr.: _____	Nr.: _____	Nr.: _____
Name des ausführenden SUBARU-Vertragspartners/ der ausführenden Werkstatt	Stempel SUBARU Autohaus Schlich Urbacher Str. 27 56395 Puderbach Tel.: 02684-979156 Hf. Nr.: 451900	Stempel SUBARU Autohaus Schlich Urbacher Str. 27 56395 Puderbach Tel.: 02684-979156 Hf. Nr.: 451900	Stempel Karl Farrenberg GmbH Kölner Straße 100 57810 Altenkirchen Tel.: 02681-87990 info@HFauto.de	Stempel _____
	Unterschrift	Unterschrift	Unterschrift	Unterschrift

17





150-пунктовый чек-лист Longo

Каждый автомобиль тщательно проверяется по детальному чек-листу Longo из 150 пунктов, охватывающему салон, кузов и зависимость от состояния, пробега и комплектации могут быть добавлены дополнительные проверки или исключены отде



Идентификация и история автомобиля

Проверен VIN номер	Подтвержден регистрационный номер	Пробег проверен
Подтвержден год выпуска	Подтверждена дата первой регистрации	Проверена история обслуживания
Зафиксирована дата и пробег последнего обслуживания	Зафиксирована дата следующего обслуживания	Проверено наличие повреждений после ДТП
Проверен статус отзывных кампаний производителя	Проверены документы автомобиля	Проверено количество ключей

Состояние кузова

Проверен передний бампер	Проверен задний бампер	Проверен капот
Проверена крыша	Проверена левая сторона кузова	Проверена правая сторона кузова
Проверены все двери	Проверен багажник	Проверена крышка бензобака
Проверен фаркоп (если есть)	Проверено состояние номерных знаков	Проверено лакокрасочное покрытие
Проверено наличие коррозии	Проверены зазоры между кузовными деталями	Проверено лобовое стекло
Проверено заднее стекло	Проверены боковые стёкла	Проверен люк или панорамная крыша

Состояние салона

Проверено состояние сиденья водителя	Проверены передние пассажирские сиденья	Проверены задние сиденья
Проверена работа регулировки сидений	Проверен подогрев / вентиляция сидений (если есть)	Проверены ремни безопасности
Проверены коврики	Проверены напольные коврики	Проверено состояние потолочной обивки
Проверены элементы внутренней отделки	Проверена приборная панель	Проверена отделка дверей
Проверен подлокотник	Проверена задняя полка	Проверено состояние багажника
Проверено состояние ковриков в багажнике	Проверено освещение багажника	Проверено запасное колесо или ремкомплект

Фары, зеркала и стекла

Проверены передние фары	Проверен дальний свет	Проверены противотуманные фары
Проверены дневные ходовые огни	Проверены задние фонари	Проверены стоп-сигналы
Проверены фонари заднего хода	Проверены поворотники	Проверена подсветка номерного знака
Проверены боковые отражатели	Проверено освещение салона	Проверены сигналы на панели приборов
Проверены солнцезащитные козырьки	Проверено внутреннее зеркало	Проверены наружные зеркала
Проверена электрическая регулировка зеркал		

Комфорт и электроника

Проверен кондиционер	Проверена система отопления	Проверена вентиляция
Проверен подогрев стёкол (переднее/заднее)	Проверены электрические стеклоподъёмники	Проверен центральный замок
Проверен ключ с дистанционным управлением	Проверен детский замок	Проверен мультимедийный экран
Проверено радио	Проверена навигация (если есть)	Проверено Bluetooth соединение
Проверены USB/12V разъёмы	Проверены парктроники	Проверена камера заднего вида
Проверены системы помощи при парковке	Проверен круиз-контроль	Проверены кнопки на руле
Проверен звуковой сигнал	Проверены системы помощи водителю (например, удержание полосы, если есть)	

Оборудование безопасности

Проверены подушки безопасности	Проверен переключатель подушки безопасности пассажира	Проверен сигнал ABS
Проверена система стабилизации	Проверена система контроля давления в шинах	Проверено наличие огнетушителя или аптечки

Двигатель и жидкости

Двигатель запускается нормально	Двигатель работает ровно	Проверено отсутствие посторонних шумов
Проверены крепления двигателя	Проверены вспомогательные ремни	Проверен ремень ГРМ / цепь
Проверено состояние аккумулятора	Проверена зарядка аккумулятора	Проверена работа генератора
Проверено отсутствие утечек жидкостей	Проверен уровень масла	Проверено качество масла
Проверен уровень охлаждающей жидкости	Проверено качество охлаждающей жидкости	Проверен уровень тормозной жидкости
Проверено качество тормозной жидкости	Проверен уровень жидкости ГУР	Проверено качество жидкости ГУР
Долита жидкость для омывателя	Проверена топливная система на наличие утечек	

Тормозная система

Проверены передние тормозные диски	Проверены задние тормозные диски	Проверены тормозные колодки
Проверены тормозные шланги	Проверены тормозные трубки	Проверен ручной тормоз
Проверена реакция педали тормоза	Подтверждена работа ABS	

Рулевое управление и подвеска

Проверен сход-развал	Проверена реакция руля	Подтверждено отсутствие люфта в руле
Проверен гидросилитель руля	Проверена передняя подвеска	Проверена задняя подвеска
Проверены амортизаторы	Проверены пружины	Проверены шаровые опоры
Проверены ступичные подшипники		

Колеса и шины

Измерена глубина протектора передних шин	Измерена глубина протектора задних шин	Проверен равномерный износ шин
Проверено состояние боковин шин	Проверено давление в шинах	Проверено запасное колесо
Проверены легкосплавные диски	Проверены колесные болты	Проверен секретный болт
Проверен дополнительный комплект шин (если есть)		

Выхлопная и топливная система

Проверено состояние выхлопной системы	Проверена герметичность выхлопной системы	Проверен каталитический нейтрализатор
Проверен сажевый фильтр (если есть)	Проверен топливный бак	Проверены топливные магистрали
Проверена крышка бензобака		

Тест-драйв и ходовые качества

Подтверждено плавное ускорение	Подтверждено плавное переключение передач	Проверена работа сцепления
Проверено качество торможения	Подтверждена стабильность движения	