# Отчёт о диагностике

# 2022 KIA NIRO DynamicPlusLine

## Данные об автомобиле

| | |
|---|---|
| Цвет: Синий | $CO_2$ Выбросы (NEDC): 87 g/km |
| Тип топлива: Бензин / Гибрид | $CO_2$ Выбросы (WLTP): 111 g/km |
| Тип кузова: Внедорожник | Полная масса транспортного средства (GVW): 1930 kg |
| Количество дверей: 5 | Объём двигателя: 1.60 l |
| Количество мест: 5 | Цилиндры: 4 |
| Пробег: 182 130 km | Мощность: 104 кВт |
| VIN-код: KNACC81CGN5529245 | Расход топлива: 3.80 l/100km |
| Коробка передач: Автоматическая | Размер шин: 205/60 - 16" |
| Тип привода: Передний привод | Идентификатор Longo Stock: N813922 |
| Longo Certified | |

## Фотографии автомобиля



**Отказ от ответственности**

Настоящий отчёт сформирован автоматически на основе информации, имеющейся в наших системах, и может не являться исчерпывающим или полным. При его подготовке использовалась технология автоматизированного перевода, в связи с чем возможны незначительные неточности. Если у вас возникнут вопросы или какая-либо часть отчёта покажется неясной, пожалуйста, свяжитесь с нашими торговыми представителями. Они будут рады вам помочь.

# Отчёт о диагностике

# 2022 KIA NIRO DynamicPlusLine

## Детали диагностики

**Пробег на дату завершения:** 182 130 km

**Проверено сертифицированной диагностикой Longo Shared Service:** Arnas S., Eimantas A., Mindaugas G.

Данный автомобиль был проверен в соответствии с контрольным списком Longo из 150 пунктов, охватывающим состояние кузова, салона и технической части. На основании проведённой проверки и информации, доступной на момент оценки, признаков участия в серьёзных дорожно-транспортных происшествиях выявлено не было. Информация об истории обслуживания и обязательных технических осмотрах основана на имеющейся документации и записях из страны экспорта. Обратите внимание, что определённые следы естественного износа считаются допустимыми и могут не устраняться.

## Сводка выявленных неисправностей

В ходе комплексной диагностики, проведённой Longo, 11 неисправности были выявлены в транспортном средстве.

| Салон | Кузов | Механическая часть |
|---|---|---|
| 5 выявленных проблем | 4 выявленных проблем | 2 выявленных проблем |

## Процесс диагностики





## Диагностика OBD II



## Салон

**1. Операция:** Навигационная и радиосистема - Работа







**2. Внутри:** Отделочные элементы - Состояние



**3. Передняя часть:** Рулевое колесо - Состояние



**4. Передняя часть:** Отделочные элементы - Состояние






**5. Передняя часть:** Отделочные элементы - Состояние



## Кузов

**1. Задняя часть:** Задний бампер - Состояние и выравнивание

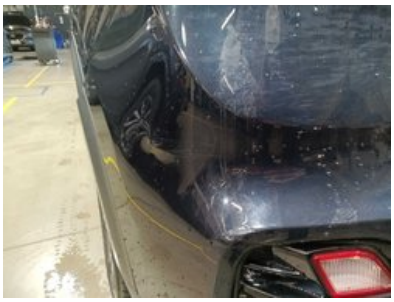

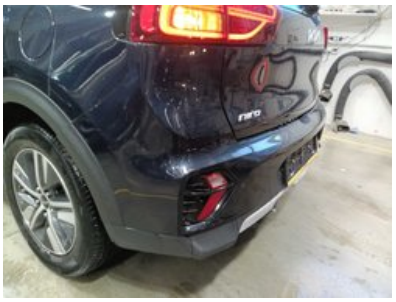



**2. Передняя часть:** Передний Бампер - Состояние и Выравнивание

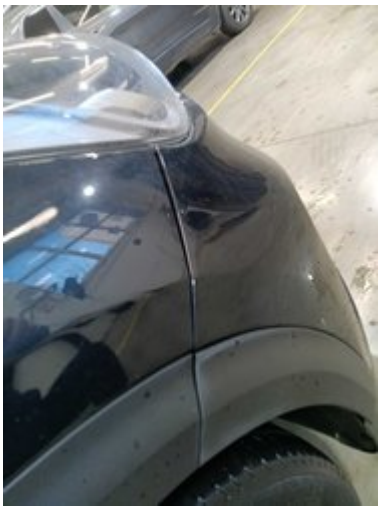
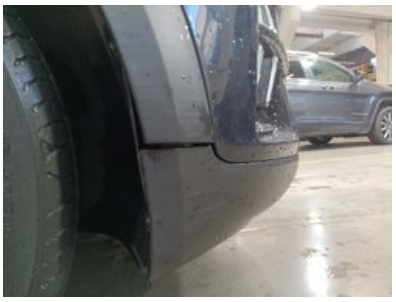


**3. Боковая сторона:** Левая и Правая Сторона - Визуальные Повреждения и Царапины



**4. Прочее:** Дополнительные Работы по Полировке



## Механическая часть

**1. ДРУГОЕ:** Заменить Шины



**2. ДРУГОЕ:** Замена Масла и Фильтра Двигателя

## Другое

**1. Диагностическое Фото**









## 2. Результаты Тестовой Линии Тормозов







## 3. Добавить Фото Переднего Салона



## 4. Измерение Кондиционирования Воздуха



# Отчёт о подготовке и ремонте

# 2022 KIA NIRO DynamicPlusLine

## Сводка работ, выполненных в центре подготовки Longo

В ходе процесса подготовки были выполнены следующие работы

### Кузов и салон

1. Заменить Элемент в Передней Панели

### Механический ремонт

1. Замена Масла и Фильтра Двигателя
2. Заменить Шины

### Покрасочные работы

1. Покраска Заднего Бампера

### Чистка и полировка

1. Мойка кузова
2. Полная глубокая чистка салона с использованием только гипоаллергенных средств
3. Полировка кузова после чистки

### Запасные части, использованные при подготовке

1. Масляный Фильтр (OP617)
2. Quartz Ineo Xtra EC6 0W20 208L 3.8L
3. LAUFENN 205/60R16 92H LW31 (LAUFENN 20560 R16 92H LW31)
4. Уплотнитель Сливной Пробки Масла (EL726760)
5. Climate control unit (ING97059)

**Отказ от ответственности**

Настоящий отчёт сформирован автоматически на основе информации, имеющейся в наших системах, и может не являться исчерпывающим или полным. При его подготовке использовалась технология автоматизированного перевода, в связи с чем возможны незначительные неточности. Если у вас возникнут вопросы или какая-либо часть отчёта покажется неясной, пожалуйста, свяжитесь с нашими торговыми представителями. Они будут рады вам помочь.

Дополнительная информация о

# 2022 KIA NIRO DynamicPlusLine

## Дополнительные фотографии







KIA
NIRO




longo


longo





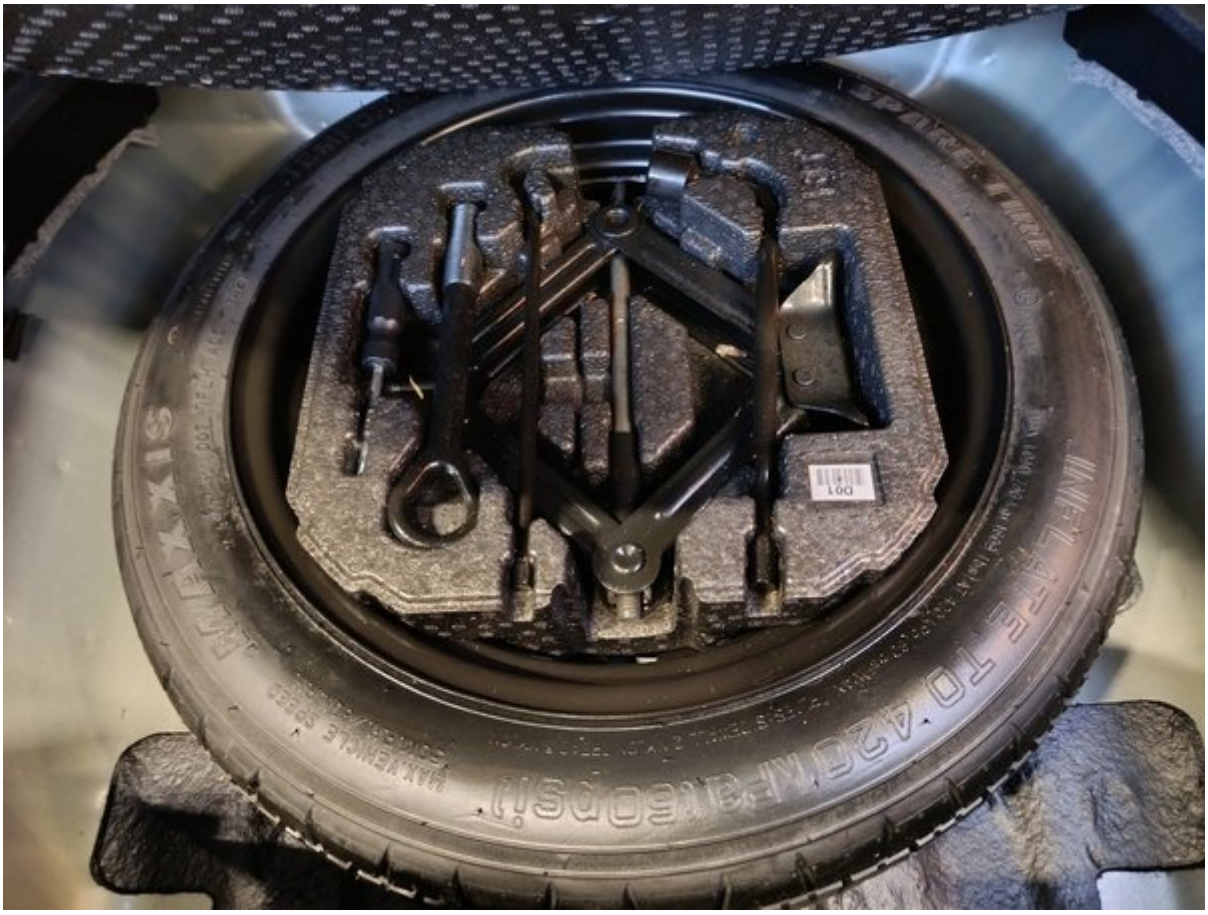
MAXXIS
MAXXIS
MAXXIS


KIA CORPORATION
e4*2007/46*1139
KNACC81CGN5529245
1930 kg
3230 kg
1-1060 kg
2-960 kg
B4U WK


Range 233 km
User settings
Driver assistance
Door
Lights
Sound
POWER
CHARGE
ECO
P
17°C
182130 km
0 km/h


2:46 PM
50
Fuel economy
4.6 L/100km
Energy flow
Auto
50 m
Menu
Tinkly gatvė, Panevėžys


TotalEnergies
0w20
192 130
2026.11.14
Next Oil Change
192 130
2024.11.14
baltics.totalenergies.com


niro
POWER
CHARGE
P


50 m
Menu
Tinklų gatvė, Panevėžys
MAP
NAV
SEEK
TRACK


hybrid




Movement that inspires


Hold OK : Help
Service interval
Back
Enable service interval
Adjust interval
15000km / 359days
17℃
ECO
182130km





# 150-пунктовый чек-лист Longo

Каждый автомобиль тщательно проверяется по детальному чек-листу Longo из 150 пунктов, охватывающему салон, кузов и
зависимости от состояния, пробега и комплектации могут быть добавлены дополнительные проверки или исключены отд

| | | |
|---|---|---|
| **Идентификация и история автомобиля** | | |
| Проверен VIN номер | Подтверждён регистрационный номер | Пробег проверен |
| Подтверждён год выпуска | Подтверждена дата первой регистрации | Проверена история обслуживания |
| Зафиксирована дата и пробег последнего обслуживания | Зафиксирована дата следующего обслуживания | Проверено наличие повреждений после ДТП |
| Проверен статус отзывных кампаний производителя | Проверены документы автомобиля | Проверено количество ключей |
| **Состояние кузова** | | |
| Проверен передний бампер | Проверен задний бампер | Проверен капот |
| Проверена крыша | Проверена левая сторона кузова | Проверена правая сторона кузова |
| Проверены все двери | Проверен багажник | Проверена крышка бензобака |
| Проверен фаркоп (если есть) | Проверено состояние номерных знаков | Проверено лакокрасочное покрытие |
| Проверено наличие коррозии | Проверены зазоры между кузовными деталями | Проверено лобовое стекло |
| Проверено заднее стекло | Проверены боковые стёкла | Проверен люк или панорамная крыша |
| **Состояние салона** | | |
| Проверено состояние сиденья водителя | Проверены передние пассажирские сиденья | Проверены задние сиденья |
| Проверена работа регулировки сидений | Проверен подогрев / вентиляция сидений (если есть) | Проверены ремни безопасности |
| Проверены коврики | Проверены напольные коврики | Проверено состояние потолочной обивки |
| Проверены элементы внутренней отделки | Проверена приборная панель | Проверена отделка дверей |
| Проверен подлокотник | Проверена задняя полка | Проверено состояние багажника |
| Проверено состояние ковриков в багажнике | Проверено освещение багажника | Проверено запасное колесо или ремкомплект |
| **Фары, зеркала и стекла** | | |
| Проверены передние фары | Проверен дальний свет | Проверены противотуманные фары |
| Проверены дневные ходовые огни | Проверены задние фонари | Проверены стоп-сигналы |
| Проверены фонари заднего хода | Проверены поворотники | Проверена подсветка номерного знака |
| Проверены боковые отражатели | Проверено освещение салона | Проверены сигналы на панели приборов |
| Проверены солнцезащитные козырьки | Проверено внутреннее зеркало | Проверены наружные зеркала |
| Проверена электрическая регулировка зеркал | | |
| **Комфорт и электроника** | | |
| Проверен кондиционер | Проверена система отопления | Проверена вентиляция |
| Проверен подогрев стёкол (переднее/заднее) | Проверены электрические стеклоподъёмники | Проверен центральный замок |
| Проверен ключ с дистанционным управлением | Проверен детский замок | Проверен мультимедийный экран |
| Проверено радио | Проверена навигация (если есть) | Проверено Bluetooth соединение |
| Проверены USB/12V разъёмы | Проверены парктроники | Проверена камера заднего вида |
| Проверены системы помощи при парковке | Проверен круиз-контроль | Проверены кнопки на руле |
| Проверен звуковой сигнал | Проверены системы помощи водителю (например, удержание полосы, если есть) | |
| **Оборудование безопасности** | | |
| Проверены подушки безопасности | Проверен переключатель подушки безопасности пассажира | Проверен сигнал ABS |
| Проверена система стабилизации | Проверена система контроля давления в шинах | Проверено наличие огнетушителя или аптечки |
| **Двигатель и жидкости** | | |
| Двигатель запускается нормально | Двигатель работает ровно | Проверено отсутствие посторонних шумов |
| Проверены крепления двигателя | Проверены вспомогательные ремни | Проверен ремень ГРМ / цепь |
| Проверено состояние аккумулятора | Проверена зарядка аккумулятора | Проверена работа генератора |
| Проверено отсутствие утечек жидкостей | Проверен уровень масла | Проверено качество масла |
| Проверен уровень охлаждающей жидкости | Проверено качество охлаждающей жидкости | Проверен уровень тормозной жидкости |
| Проверено качество тормозной жидкости | Проверен уровень жидкости ГУР | Проверено качество жидкости ГУР |
| Долита жидкость для омывателя | Проверена топливная система на наличие утечек | |
| **Тормозная система** | | |
| Проверены передние тормозные диски | Проверены задние тормозные диски | Проверены тормозные колодки |
| Проверены тормозные шланги | Проверены тормозные трубки | Проверен ручной тормоз |
| Проверена реакция педали тормоза | Подтверждена работа ABS | |
| **Рулевое управление и подвеска** | | |
| Проверен сход-развал | Проверена реакция руля | Подтверждено отсутствие люфта в руле |
| Проверен гидроусилитель руля | Проверена передняя подвеска | Проверена задняя подвеска |
| Проверены амортизаторы | Проверены пружины | Проверены шаровые опоры |
| Проверены ступичные подшипники | | |
| **Колеса и шины** | | |
| Измерена глубина протектора передних шин | Измерена глубина протектора задних шин | Проверен равномерный износ шин |
| Проверено состояние боковин шин | Проверено давление в шинах | Проверено запасное колесо |
| Проверены легкосплавные диски | Проверены колесные болты | Проверен секретный болт |
| Проверен дополнительный комплект шин (если есть) | | |
| **Выхлопная и топливная система** | | |
| Проверено состояние выхлопной системы | Проверена герметичность выхлопной системы | Проверен каталитический нейтрализатор |
| Проверен сажевый фильтр (если есть) | Проверен топливный бак | Проверены топливные магистрали |
| Проверена крышка бензобака | | |
| **Тест-драйв и ходовые качества** | | |
| Подтверждено плавное ускорение | Подтверждено плавное переключение передач | Проверена работа сцепления |
| Проверено качество торможения | Подтверждена стабильность движения | |